

บัญชีรายชื่อสอบสวนสิทธิที่จัดให้ราษฎรที่ถือครองที่ราชพัสดุเช่า

วัตถุประสงค์การเช่าเพื่ออยู่อาศัย และประกอบการเกษตร ปีงบประมาณ พ.ศ. ๒๕๖๕ จำนวน ๑๗ ราย รวมจำนวน ๑๗ แปลง

ลำดับที่	ชื่อ - สกุล	แปลง หมายเลข ทะเบียนที่	ตำบล	อำเภอ	เนื้อที่			วัตถุประสงค์การเช่า	เช่า ครอบครอง ตั้งแต่ปี พ.ศ.	ลักษณะสิ่งปลูกสร้าง	บ้านเลขที่	เช่า ครอบครอง ตั้งแต่ปี พ.ศ.
					ไร่	งาน	วา					
๑	นายรัตน์ อินทลี	พย. ๕๖๒	นาปรัง	ปง	๐	๑	๓๑.๓	เพื่ออยู่อาศัย	๒๕๔๐	บ้านไม้ชั้นเดียว ใต้ถุนสูง		๒๕๔๐
๒	นางชนานุช ฉลาด	พย. ๕๖๒	นาปรัง	ปง	๐	๑	๗.๓	เพื่ออยู่อาศัย	๒๕๔๐	คสล.ชั้นเดียว		๒๕๔๐
๓	นางสาวมียา แสงเนตร	พย. ๕๖๒	นาปรัง	ปง	๐	๑	๗๗.๘	เพื่ออยู่อาศัย	๒๕๔๐	คสล.ชั้นเดียว		๒๕๔๐
๔	นางสาวพัชรนันท์ เมืองชื่น	พย. ๕๖๒	นาปรัง	ปง	๐	๐	๖๐.๒	เพื่ออยู่อาศัย	๒๕๔๐	คสล.ชั้นเดียว		๒๕๔๐
๕	นางใหม่ เมืองชื่น	พย. ๕๖๒	นาปรัง	ปง	๐	๐	๕๖.๕	เพื่ออยู่อาศัย	๒๕๔๐	คสล.ชั้นเดียว	๔๓๕	๒๕๔๐
๖	นางสุภาพ เชื้อนแก้ว	พย. ๕๖๒	นาปรัง	ปง	๐	๐	๕๗.๕	เพื่ออยู่อาศัย	๒๕๔๐	คสล.ชั้นเดียว	๑๓๔	๒๕๔๐
๗	นายวินัด เกษตรกรอุดม	พย. ๕๖๒	นาปรัง	ปง	๑	๓	๔๑.๘	เพื่อกอบการเกษตร (ทำไร่)	๒๕๔๐	-	-	๒๕๔๐
๘	นายประเสริฐ คำไย	พย. ๕๖๒	นาปรัง	ปง	๒	๓	๕๒.๓	เพื่อกอบการเกษตร (ทำไร่)	๒๕๔๐	-	-	๒๕๔๐
๙	นายมนัส อินสมบัติ	พย. ๕๖๒	นาปรัง	ปง	๑	๐	๙๕.๘	เพื่อกอบการเกษตร (ทำไร่)	๒๕๔๐	-	-	๒๕๔๐
๑๐	นายมนัส อินสมบัติ	พย. ๕๖๒	นาปรัง	ปง	๐	๑	๘๘.๑	เพื่อกอบการเกษตร (ทำไร่)	๒๕๔๐	-	-	๒๕๔๐
๑๑	นายมาต เชื้อนแก้ว	พย. ๕๖๒	นาปรัง	ปง	๖	๐	๗๘.๓	เพื่อกอบการเกษตร (ทำไร่)	๒๕๔๐	-	-	๒๕๔๐
๑๒	นายวัน หงษ์ยะปานันท์	พย. ๕๖๒	นาปรัง	ปง	๔	๒	๓๕.๔	เพื่อกอบการเกษตร (ทำไร่)	๒๕๔๐	-	-	๒๕๔๐
๑๓	นางสุภาพ เชื้อนแก้ว	พย. ๕๖๒	นาปรัง	ปง	๑	๒	๕๘.๘	เพื่อกอบการเกษตร (ทำไร่)	๒๕๔๐	-	-	๒๕๔๐
๑๔	นางเพ็ญศรี ใจเอื้อ	พย. ๕๖๒	นาปรัง	ปง	๓	๐	๔๓.๒	เพื่อกอบการเกษตร (ทำไร่)	๒๕๔๐	-	-	๒๕๔๐
๑๕	นายสาคร นนทมาลย์	พย. ๕๖๒	นาปรัง	ปง	๒	๓	๑๙	เพื่อกอบการเกษตร (ทำไร่)	๒๕๔๐	-	-	๒๕๔๐
๑๖	นายธนพัฒน์ มาแดง	พย. ๕๖๒	นาปรัง	ปง	๐	๒	๗๘.๒	เพื่อกอบการเกษตร (ทำไร่)	๒๕๔๐	-	-	๒๕๔๐
๑๗	นายกง อินจันทร์	พย. ๕๖๒	นาปรัง	ปง	๗	๑	๔๔.๘	เพื่อกอบการเกษตร (ทำไร่)	๒๕๔๐	-	-	๒๕๔๐



ประกาศสำนักงานธนารักษ์พื้นที่พะเยา
เรื่อง การจัดให้เช่าที่ราชพัสดุที่ราษฎรถือครอง

ด้วยบุคคลที่มีชื่อข้างท้ายนี้ ได้ยื่นเรื่องราวต่อสำนักงานธนารักษ์พื้นที่พะเยา ว่ามีความประสงค์ขอเช่าที่ราชพัสดุแปลงหมายเลขทะเบียนที่ พย.๕๖๒ (บางส่วน) ตำบลนาปรัง อำเภอปง จังหวัดพะเยา เพื่อยู้อาศัย

ฉะนั้น โดยประกาศฉบับนี้ สำนักงานธนารักษ์พื้นที่พะเยาขอแจ้งให้ทราบว่า ถ้าผู้ใดเป็นผู้มีสิทธิควรได้เช่าที่ราชพัสดุแปลงนี้ดีกว่าผู้ยื่นความประสงค์ขอเช่ารายนี้ และประสงค์คัดค้านการขอเช่า เพื่อยื่นคำร้องคัดค้านเป็นลายลักษณ์อักษร พร้อมทั้งแสดงหลักฐานต่อเจ้าหน้าที่สำนักงานธนารักษ์พื้นที่พะเยา เลขที่ ๑๐๑๕/๒๕ ถนนพหลโยธิน ตำบลเวียง อำเภอเมืองพะเยา จังหวัดพะเยา ภายใน ๓๐ วัน นับตั้งแต่วันที่ประกาศนี้เป็นต้นไป หากพ้นกำหนดเวลาแล้วไม่มีผู้ใดคัดค้านทางราชการจะได้พิจารณาค่าขอเช่าของผู้ยื่นเรื่องราวต่อไป

ชื่อผู้ยื่นเรื่องราว นายรัตน์ อินทลี
เช่าที่ดินราชพัสดุแปลงหมายเลขโฉนดที่ _____ เลขที่ดิน _____
ระวาง 5047 II 3420 - 16 ทะเบียนที่ราชพัสดุเลขที่ พย.๕๖๒ (บางส่วน)
ตำบล นาปรัง อำเภอ ปง จังหวัด พะเยา
จำนวน ๑ แปลง เนื้อที่ ๑๓๑.๓ ตารางวา

ประกาศ ณ วันที่ ๑๗ พฤษภาคม ๒๕๖๕

(นางสาวจารุวรรณ สิริสว่างเมฆ)
ธนารักษ์พื้นที่พะเยา

สำเนาถูกต้อง

(ว่าที่ ร.ต.หญิงจันทร์จิรา แทนคำ)
เจ้าหน้าที่จัดผลประโยชน์ชำนาญการ

แผนที่

แสดงเขตเช่าที่ราชพัสดุทะเบียนเลขที่ พย.๕๖๒ (บางส่วน) ราย นายรัตน์ อินทลี
 รายตัวหน้า.....หนังสือสำคัญสำหรับที่ดิน.....ส.ค.๑ เลขที่ ๒๓๙ เล่ม.....หน้า.....
 เลขที่ดิน.....หน้าสำรวจ.....ระหว่าง..... 5047 II 3418-16 หมู่ที่.....
 ถนน/ตรอก/.....ทางในที่ราชพัสดุ.....ตำบล/แขวง.....นาปรัง.....อำเภอ/เขต.....ปง.....จังหวัด.....พะเยา
 รั้ววัดวันที่ ๗ มีนาคม ๒๕๖๕ ผู้ทำการรั้ววัด นายเกษิธิช งามสระคู.....ตำแหน่ง นายช่างสำรวจ

มาตราส่วน ๑ : ๕๐๐

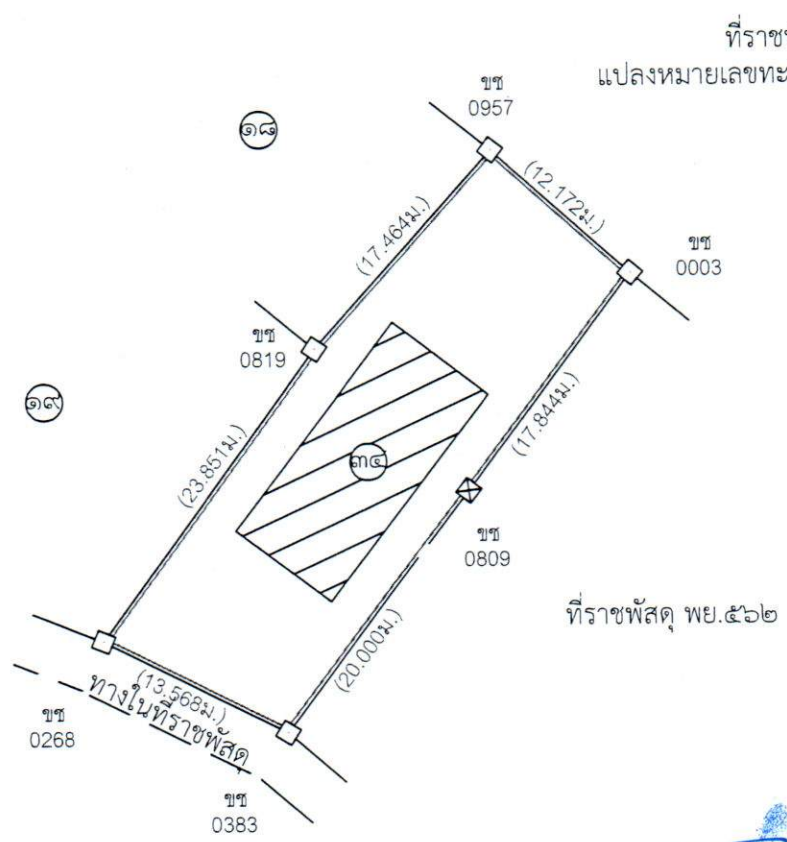

ที่ราชพัสดุ
 แปลงหมายเลขทะเบียน พย.๕๖๒

ที่ราชพัสดุ พย.๕๖๒

สำเนาถูกต้อง

(ว่าที่ ร.ต.หญิงจันทร์จิรา แทนคำ)
 เจ้าหน้าที่จัดผลประโยชน์ชำนาญการ

ลงชื่อ.....ผู้จำลอง
 (นายเกษิธิช งามสระคู)
 ตำแหน่ง นายช่างสำรวจ
 วันที่ ๙ มีนาคม ๒๕๖๕

ลงชื่อ.....ผู้ตรวจ
 (นายอนุรักษ เป็งอินตะ)
 ตำแหน่ง นายช่างสำรวจปฏิบัติงาน
 วันที่ ๙ มีนาคม ๒๕๖๕

หมายเหตุ เอกสารประกอบท้ายสัญญาแบบ.....คำร้องทั่วไป.....
 สัญญาเลขที่.....วันที่.....
 เขตเช่าเนื้อที่.....๐.-๑.-๓๑.๓ ไร่.....
 อาคารเลขที่.....

บริเวณตำแหน่งที่ทำการรั้ววัด

ราคาประเมินที่ดินฯ (ปี ๒๕๕๙ - ๒๕๖๒) ตารางวาละ ๒๕๐.- บาท
 มูลค่าราคาที่ดิน (๑๓๑.๓ ตรว. x ๒๕๐.- บาท) = ๓๒๘.๒๕.- บาท
 (สามหมื่นสองพันแปดร้อยยี่สิบห้าบาทถ้วน)

กรรมนารักษ์ จัดอยู่ในทำเลขชั้น ๒



ประกาศสำนักงานธนารักษ์พื้นที่พะเยา
เรื่อง การจัดให้เช่าที่ราชพัสดุที่ราษฎรถือครอง

ด้วยบุคคลที่มีชื่อข้างท้ายนี้ ได้ยื่นเรื่องราวต่อสำนักงานธนารักษ์พื้นที่พะเยา ว่ามีความประสงค์ขอเช่าที่ราชพัสดุแปลงหมายเลขทะเบียนที่ พย.๕๖๒ (บางส่วน) ตำบลนาปรัง อำเภอปง จังหวัดพะเยา เพื่อยู้อาศัย

ฉะนั้น โดยประกาศฉบับนี้ สำนักงานธนารักษ์พื้นที่พะเยาขอแจ้งให้ทราบว่า ถ้าผู้ใดเป็นผู้มีสิทธิควรได้เช่าที่ราชพัสดุแปลงนี้ดีกว่าผู้ยื่นความประสงค์ขอเช่ารายนี้ และประสงค์คัดค้านการขอเช่าให้ยื่นคำร้องคัดค้านเป็นลายลักษณ์อักษร พร้อมทั้งแสดงหลักฐานต่อเจ้าหน้าที่สำนักงานธนารักษ์พื้นที่พะเยา เลขที่ ๑๐๑๕/๒๕ ถนนพหลโยธิน ตำบลเวียง อำเภอเมืองพะเยา จังหวัดพะเยา ภายใน ๓๐ วัน นับตั้งแต่วันที่ประกาศนี้เป็นต้นไป หากพ้นกำหนดเวลาแล้วไม่มีผู้ใดคัดค้านทางราชการจะได้พิจารณาคำขอเช่าของผู้ยื่นเรื่องราวต่อไป

ชื่อผู้ยื่นเรื่องราว นางชนานุช ฉลาด
เช่าที่ดินราชพัสดุแปลงหมายเลขโฉนดที่ _____ - เลขที่ดิน _____ -
ระวาง 5047 II 3420 - 16 ทะเบียนที่ราชพัสดุเลขที่ พย.๕๖๒ (บางส่วน)
ตำบล นาปรัง อำเภอ ปง จังหวัด พะเยา
จำนวน ๑ แปลง เนื้อที่ ๑๐๗.๓ ตารางวา

ประกาศ ณ วันที่ ๑๙ พฤษภาคม ๒๕๖๕

(นางสาวจรรุวรรณ สิริสว่างเมธ)
ธนารักษ์พื้นที่พะเยา

สำเนาถูกต้อง

(ว่าที่ ร.ต.หญิงจันทร์จิรา แทนคำ)
เจ้าหน้าที่จัดผลประโยชน์ชำนาญการ

แผนที่

(สร.10)

แสดงเขตเช่าที่ราชพัสดุทะเบียนเลขที่ พย.๕๖๒ (บางส่วน) ราย.....นางชนานุช ฉลาด
รายตัวหน้า.....หนังสือสำคัญสำหรับที่ดิน.....ส.ค.๑ เลขที่.....๒๓๙.....เล่ม.....หน้า.....
เลขที่ดิน.....หน้าสำรวจ.....ระวาง.....5047 II 3418-16.....หมู่ที่.....
ถนน/ตรอก/.....ทางในที่ราชพัสดุ.....ตำบล/แขวง.....นาบั้ง.....อำเภอ/เขต.....ปง.....จังหวัด.....พะเยา
รังวัดวันที่.....๗ มีนาคม ๒๕๖๕.....ผู้ทำการรังวัด.....นายกษิติช งามสระคู.....ตำแหน่ง.....นายช่างสำรวจ

มาตราส่วน ๑ : ๕๐๐

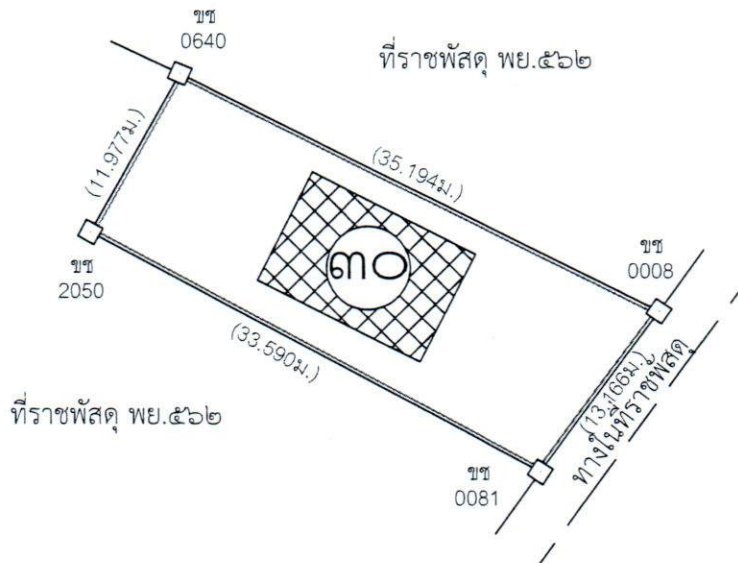

สำเนาถูกต้อง

(ว่าที่ รต.หญิงจันทร์จิรา แพนคำ
เจ้าหน้าที่จัดผลประโยชน์ชำนาญการ

หมายเหตุ เอกสารประกอบท้ายสัญญาแบบ.....คำร้องทั่วไป.....
สัญญาเลขที่.....วันที่.....
เขตเช่าเนื้อที่.....๐-๑-๐๗๓ ไร่.....
อาคารเลขที่.....

บริเวณตำแหน่งที่ทำการรังวัด

ราคาประเมินที่ดินฯ (ปี ๒๕๕๙ - ๒๕๖๒) ตารางวาละ ๒๕๐.- บาท
มูลค่าราคาที่ดิน (๑๐๗.๓ ตรว. x ๒๕๐.- บาท) = ๒๖,๘๒๕.- บาท
(สองหมื่นหกพันแปดร้อยยี่สิบห้าบาทถ้วน)

ลงชื่อ.....ผู้จำลอง
(.....นายกษิติช งามสระคู.....)
ตำแหน่ง.....นายช่างสำรวจ.....
วันที่.....๙ มีนาคม ๒๕๖๕.....

ลงชื่อ.....ผู้ตรวจ
(.....นายอนุรักษ เบ็งอินตะ.....)
ตำแหน่ง.....นายช่างสำรวจปฏิบัติงาน.....
วันที่.....๙ มีนาคม ๒๕๖๕.....

กรมธนารักษ์ จัดอยู่ในทำเลชั้น ๒



ประกาศสำนักงานธนารักษ์พื้นที่พะเยา
เรื่อง การจัดให้เช่าที่ราชพัสดุที่ราษฎรถือครอง

ด้วยบุคคลที่มีชื่อข้างท้ายนี้ ได้ยื่นเรื่องราวต่อสำนักงานธนารักษ์พื้นที่พะเยา ว่ามีความประสงค์ขอเช่าที่ราชพัสดุแปลงหมายเลขทะเบียนที่ พย.๕๖๒ (บางส่วน) ตำบลนาปรัง อำเภอปง จังหวัดพะเยา เพื่อยู้อาศัย

ฉะนั้น โดยประกาศฉบับนี้ สำนักงานธนารักษ์พื้นที่พะเยาขอแจ้งให้ทราบว่า ถ้าผู้ใดเป็นผู้มีสิทธิควรได้เช่าที่ราชพัสดุแปลงนี้ดีกว่าผู้ยื่นความประสงค์ขอเช่ารายนี้ และประสงค์คัดค้านการขอเช่า ให้ยื่นคำร้องคัดค้านเป็นลายลักษณ์อักษร พร้อมทั้งแสดงหลักฐานต่อเจ้าหน้าที่สำนักงานธนารักษ์พื้นที่พะเยา เลขที่ ๑๐๑๕/๒๕ ถนนพหลโยธิน ตำบลเวียง อำเภอเมืองพะเยา จังหวัดพะเยา ภายใน ๓๐ วัน นับตั้งแต่วันที่ประกาศนี้เป็นต้นไป หากพ้นกำหนดเวลาแล้วไม่มีผู้ใดคัดค้านทางราชการจะได้พิจารณาค่าขอเช่าของผู้ยื่นเรื่องราวต่อไป

ชื่อผู้ยื่นเรื่องราว นางสาวมียา แสงเนตร
เช่าที่ดินราชพัสดุแปลงหมายเลขโฉนดที่ _____ เลขที่ดิน _____
ระวาง 5047 II 3420 - 16 ทะเบียนที่ราชพัสดุเลขที่ พย.๕๖๒ (บางส่วน)
ตำบล นาปรัง อำเภอ ปง จังหวัด พะเยา
จำนวน ๑ แปลง เนื้อที่ ๑๗๗.๘ ตารางวา

ประกาศ ณ วันที่ ๑๙ พฤษภาคม ๒๕๖๕

(นางสาวจรรวณ สิริสว่างเมฆ)
ธนารักษ์พื้นที่พะเยา

สำเนาถูกต้อง



(ว่าที่ ร.ต.หญิงจันทรจิรา แทนคำ)
เจ้าหน้าที่จัดผลประโยชน์ชำนาญการ

แผนที่

(สร.10)

แสดงเขตเช่าที่ราชพัสดุทะเบียนเลขที่ พย.๕๖๒ (บางส่วน) ราย นางสาวมียา แสงเนตร
รายตัวหน้า.....หนังสือสำคัญสำหรับที่ดิน.....ส.ค.๑ เลขที่.....๒๓๙ เล่ม.....หน้า.....
เลขที่ดิน.....หน้าสำรวจ.....ระวาง..... 5047 II 3418-16 หมู่ที่.....
ถนน/ตรอก/.....ทางในที่ราชพัสดุ.....ตำบล/แขวง.....นาบั้ง.....อำเภอ/เขต.....ปง.....จังหวัด.....พะเยา
รังวัดวันที่.....๗ มีนาคม ๒๕๖๕ ผู้ทำการรังวัด.....นายเกษิธิษ งามสระคู.....ตำแหน่ง นายช่างสำรวจ

มาตราส่วน ๑ : ๕๐๐

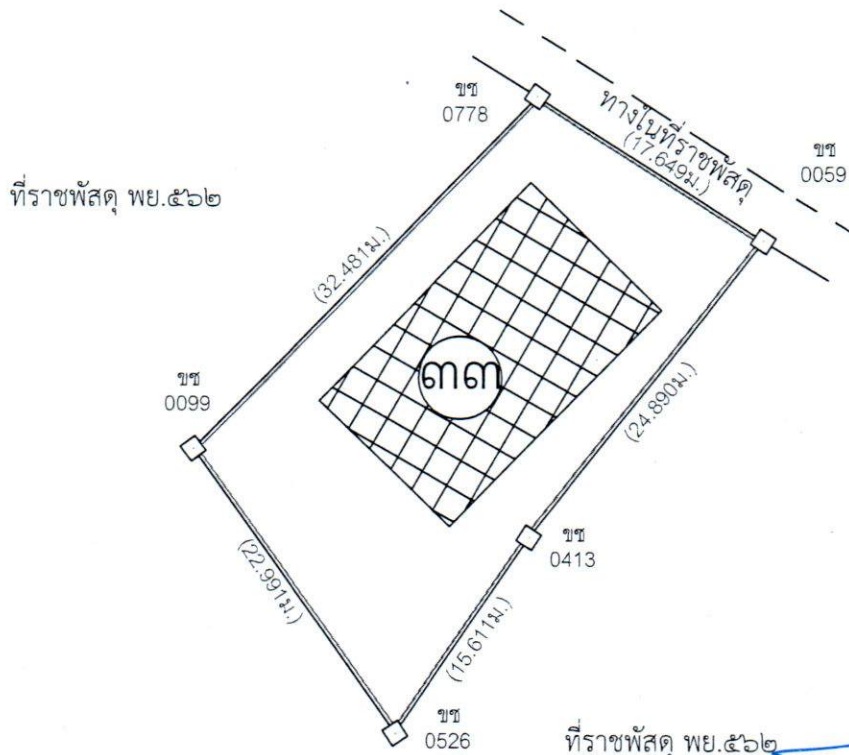

สำเนาถูกต้อง

ที่ราชพัสดุ พย.๕๖๒

(ว่าที่ ร.ต.หญิงจันทร์จิรา แพนคำ)

เจ้าหน้าที่จัดผลประโยชน์ชำนาญการ

หมายเหตุ เอกสารประกอบท้ายสัญญาแบบ.....คำร้องทั่วไป.....
สัญญาเลขที่.....วันที่.....
เขตเช่าเนื้อที่.....๐-๑-๗๗.๘ ไร่.....
อาคารเลขที่.....

บริเวณตำแหน่งที่ทำการรังวัด

ราคาประเมินที่ดินฯ (ปี ๒๕๕๙ - ๒๕๖๒) ตารางวาละ ๒๕๐.- บาท
มูลค่าราคาที่ดิน (๑๗๗.๕ ตรว. x ๒๕๐.- บาท) = ๔๔,๓๗๕.- บาท
(สี่หมื่นสี่พันสามร้อยเจ็ดสิบบาทถ้วน)

กรมธนารักษ์ จัดอยู่ในทำเลขชั้น ๒

ลงชื่อ.....ผู้จำลอง
(นายเกษิธิษ งามสระคู)
ตำแหน่ง.....นายช่างสำรวจ
วันที่.....๗ มีนาคม ๒๕๖๕

ลงชื่อ.....ผู้ตรวจ
(นายอนุรักษ เบ็ญอินตะ)
ตำแหน่ง.....นายช่างสำรวจปฏิบัติงาน
วันที่.....๗ มีนาคม ๒๕๖๕



ประกาศสำนักงานธนารักษ์พื้นที่พะเยา
เรื่อง การจัดให้เช่าที่ราชพัสดุที่ราษฎรถือครอง

ด้วยบุคคลที่มีชื่อข้างท้ายนี้ ได้ยื่นเรื่องราวต่อสำนักงานธนารักษ์พื้นที่พะเยา ว่ามีความประสงค์ขอเช่าที่ราชพัสดุแปลงหมายเลขทะเบียนที่ พย.๕๖๒ (บางส่วน) ตำบลนาปรัง อำเภอปง จังหวัดพะเยา เพื่อยู้อาศัย

ฉะนั้น โดยประกาศฉบับนี้ สำนักงานธนารักษ์พื้นที่พะเยาขอแจ้งให้ทราบว่า ถ้าผู้ใดเป็นผู้มีสิทธิควรได้เช่าที่ราชพัสดุแปลงนี้ดีกว่าผู้ยื่นความประสงค์ขอเช่ารายนี้ และประสงค์คัดค้านการขอเช่า ให้ยื่นคำร้องคัดค้านเป็นลายลักษณ์อักษร พร้อมทั้งแสดงหลักฐานต่อเจ้าหน้าที่สำนักงานธนารักษ์พื้นที่พะเยา เลขที่ ๑๐๑๕/๒๕ ถนนพหลโยธิน ตำบลเวียง อำเภอเมืองพะเยา จังหวัดพะเยา ภายใน ๓๐ วัน นับตั้งแต่วันที่ประกาศนี้เป็นต้นไป หากพ้นกำหนดเวลาแล้วไม่มีผู้ใดคัดค้านทางราชการจะได้พิจารณาค่าขอเช่าของผู้ยื่นเรื่องราวต่อไป

ชื่อผู้ยื่นเรื่องราว นางสาวพัชรนันท์ เมืองชื่น
เช่าที่ดินราชพัสดุแปลงหมายเลขโฉนดที่ _____ เลขที่ดิน _____
ระวาง 5047 II 3420 - 16 ทะเบียนที่ราชพัสดุเลขที่ พย.๕๖๒ (บางส่วน)
ตำบล นาปรัง อำเภอ ปง จังหวัด พะเยา
จำนวน ๑ แปลง เนื้อที่ ๖๐.๒ ตารางวา

ประกาศ ณ วันที่ ๑๙ พฤษภาคม ๒๕๖๕

(นางสาวจรรุวรรณ สิริสว่างเมฆ)
ธนารักษ์พื้นที่พะเยา

สำเนาถูกต้อง

(ว่าที่ ร.ต.หญิงจันทร์จิรา แหนคำ)
เจ้าหน้าที่จัดผลประโยชน์ชำนาญการ

แผนที่

แสดงเขตเช่าที่ราชพัสดุทะเบียนเลขที่ พย.๕๖๒ (บางส่วน) ราย.....นางสาวพัชรนันท์ เมืองชื่น
 รายตัวหน้า.....หนังสือสำคัญสำหรับที่ดิน.....ส.ค.๑ เลขที่.....๒๓๙.....เล่ม.....หน้า.....
 เลขที่ดิน.....หน้าสำรวจ.....ระวาง.....5047 II 3418-16.....หมู่ที่.....
 ถนน/ตรอก/.....ทางในที่ราชพัสดุ.....ตำบล/แขวง.....นาบั้ง.....อำเภอ/เขต.....ปง.....จังหวัด.....พะเยา
 รั้ววัดวันที่.....๗ มีนาคม ๒๕๖๕.....ผู้ทำการรั้ววัด.....นายเกษิทธิช งามสระคู.....ตำแหน่ง.....นายช่างสำรวจ

มาตราส่วน ๑ : ๕๐๐

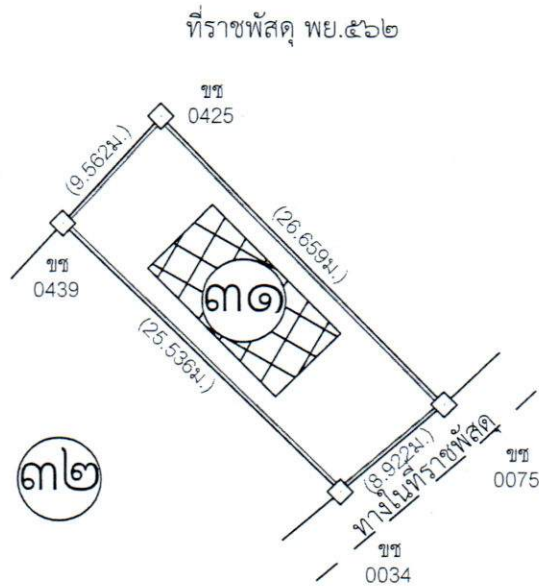

สำเนาถูกต้อง

(ว่าที่ ร.ต.หญิงจันทร์จิรา แทนคำ)
 เจ้าหน้าที่จัดผลประโยชน์ชำนาญการ

หมายเหตุ เอกสารประกอบท้ายสัญญาแบบ.....คำร้องทั่วไป.....
 สัญญาเลขที่.....วันที่.....
 เขตเช่าเนื้อที่.....๐-๐-๖๐.๒ ไร่.....
 อาคารเลขที่.....

บริเวณตำแหน่งที่ทำการรั้ววัด

ราคาประเมินที่ดินฯ (ปี ๒๕๕๙ - ๒๕๖๒) ตารางวาละ ๒๕๐.- บาท
 มูลค่าราคาที่ดิน (๖๐.๒ ตรว. x ๒๕๐.- บาท) = ๑๕,๐๕๐.- บาท
 (หนึ่งหมื่นห้าพันห้าสิบบาทถ้วน)

ลงชื่อ.....ผู้จำลอง
 (.....นายเกษิทธิช งามสระคู.....)
 ตำแหน่ง.....นายช่างสำรวจ.....
 วันที่.....๗ มีนาคม ๒๕๖๕.....

ลงชื่อ.....ผู้ตรวจ
 (.....นายอนุรักษ เบ็ญอินตะ.....)
 ตำแหน่ง.....นายช่างสำรวจปฏิบัติงาน.....
 วันที่.....๗ มีนาคม ๒๕๖๕.....



ประกาศสำนักงานธนารักษ์พื้นที่พะเยา
เรื่อง การจัดให้เช่าที่ราชพัสดุที่ราษฎรถือครอง

ด้วยบุคคลที่มีชื่อข้างท้ายนี้ ได้ยื่นเรื่องราวต่อสำนักงานธนารักษ์พื้นที่พะเยา ว่ามีความประสงค์ขอเช่าที่ราชพัสดุแปลงหมายเลขทะเบียนที่ พย.๕๖๒ (บางส่วน) ตำบลนาปรัง อำเภอปง จังหวัดพะเยา เพื่อยู้อาศัย

ฉะนั้น โดยประกาศฉบับนี้ สำนักงานธนารักษ์พื้นที่พะเยาขอแจ้งให้ทราบว่า ถ้าผู้ใดเป็นผู้มีสิทธิควรได้เช่าที่ราชพัสดุแปลงนี้ดีกว่าผู้อื่นความประสงค์ขอเช่ารายนี้ และประสงค์คัดค้านการขอเช่าให้ยื่นคำร้องคัดค้านเป็นลายลักษณ์อักษร พร้อมทั้งแสดงหลักฐานต่อเจ้าหน้าที่สำนักงานธนารักษ์พื้นที่พะเยา เลขที่ ๑๐๑๕/๒๕ ถนนพหลโยธิน ตำบลเวียง อำเภอเมืองพะเยา จังหวัดพะเยา ภายใน ๓๐ วัน นับตั้งแต่วันที่ประกาศนี้เป็นต้นไป หากพ้นกำหนดเวลาแล้วไม่มีผู้ใดคัดค้านทางราชการจะได้พิจารณาค่าขอเช่าของผู้ยื่นเรื่องราวต่อไป

ชื่อผู้ยื่นเรื่องราว นางไหม เมืองชื่น
เช่าที่ดินราชพัสดุแปลงหมายเลขโฉนดที่ - เลขที่ดิน -
ระวาง 5047 II 3420 - 16 ทะเบียนที่ราชพัสดุเลขที่ พย.๕๖๒ (บางส่วน)
ตำบล นาปรัง อำเภอ ปง จังหวัด พะเยา
จำนวน ๑ แปลง เนื้อที่ ๕๖.๕ ตารางวา

ประกาศ ณ วันที่ ๑๙ พฤษภาคม ๒๕๖๕

(นางสาวจรรุวรรณ สิริสว่างเมฆ)
ธนารักษ์พื้นที่พะเยา

สำเนาถูกต้อง

(ว่าที่ ร.ต.หญิงจันทร์จิรา แหนคำ)
เจ้าหน้าที่จัดผลประโยชน์สำนักงานฯ

แผนที่

แสดงเขตเช่าที่ราชพัสดุทะเบียนเลขที่ พย.๕๖๒ (บางส่วน) ราย.....นางใหม่ เมืองชื่น.....
 รายตัวหน้า.....หนังสือสำคัญสำหรับที่ดิน.....ส.ค.๑ เลขที่.....๒๓๙.....เล่ม.....หน้า.....
 เลขที่ดิน.....หน้าสำรวจ.....ระวาง.....5047 II 3418-16.....หมู่ที่.....
 ถนน/ตรอก/.....ทางในที่ราชพัสดุ.....ตำบล/แขวง.....นาบั้ง.....อำเภอ/เขต.....บึง.....จังหวัด.....พะเยา.....
 รั้ววัดวันที่.....๗ มีนาคม ๒๕๖๕.....ผู้ทำการรั้ววัด.....นายกษิติช งามสระคู.....ตำแหน่ง.....นายช่างสำรวจ.....

มาตราส่วน ๑ : ๕๐๐

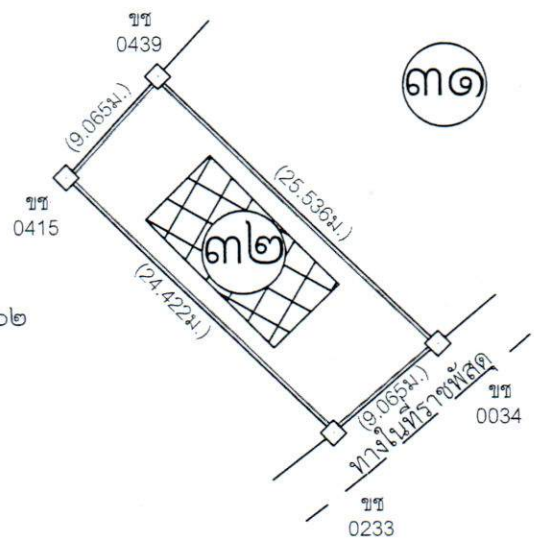

สำเนาถูกต้อง

(ว่าที่ ร.ต.หญิงจันทร์จิรา แพนคำ)
 เจ้าหน้าที่จัดผลประโยชน์ชำนาญการ

ลงชื่อ..........ผู้จำลอง
 (.....นายกษิติช งามสระคู.....)
 ตำแหน่ง.....นายช่างสำรวจ.....
 วันที่.....๗ มีนาคม ๒๕๖๕.....

ลงชื่อ..........ผู้ตรวจ
 (.....นายอนุรักษ เบ็งอินตะ.....)
 ตำแหน่ง.....นายช่างสำรวจปฏิบัติงาน.....
 วันที่.....๗ มีนาคม ๒๕๖๕.....

หมายเหตุ เอกสารประกอบท้ายสัญญาแบบ.....คำร้องทั่วไป.....
 สัญญาเลขที่.....วันที่.....
 เขตเช่าเนื้อที่.....๑.๑-๑-๕๖.๕ ไร่.....
 อาคารเลขที่.....

บริเวณตำแหน่งที่ทำการรั้ววัด

ราคาประเมินที่ดินฯ (ปี ๒๕๕๙ - ๒๕๖๒) ตารางวาละ ๒๕๐.- บาท
 มูลค่าราคาที่ดิน (๕๖.๕ ตรว. x ๒๕๐.- บาท) = ๑๔,๑๒๕.- บาท
 (หนึ่งหมื่นสี่พันหนึ่งร้อยยี่สิบห้าบาทถ้วน)

กรมธนารักษ์ จัดอยู่ในทำเลขที่ ๒



ประกาศสำนักงานธนารักษ์พื้นที่พะเยา
เรื่อง การจัดให้เช่าที่ราชพัสดุที่ราษฎรถือครอง

ด้วยบุคคลที่มีชื่อข้างท้ายนี้ ได้ยื่นเรื่องราวต่อสำนักงานธนารักษ์พื้นที่พะเยา ว่ามีความประสงค์ขอเช่าที่ราชพัสดุแปลงหมายเลขทะเบียนที่ พย.๕๖๒ (บางส่วน) ตำบลนาปรัง อำเภอปง จังหวัดพะเยา เพื่อยู้อาศัย

ฉะนั้น โดยประกาศฉบับนี้ สำนักงานธนารักษ์พื้นที่พะเยาขอแจ้งให้ทราบว่า ถ้าผู้ใดเป็นผู้มีสิทธิควรได้เช่าที่ราชพัสดุแปลงนี้ดีกว่าผู้ยื่นความประสงค์ขอเช่ารายนี้ และประสงค์คัดค้านการขอเช่า ให้ยื่นคำร้องคัดค้านเป็นลายลักษณ์อักษร พร้อมทั้งแสดงหลักฐานต่อเจ้าหน้าที่สำนักงานธนารักษ์พื้นที่พะเยา เลขที่ ๑๐๑๕/๒๕ ถนนพหลโยธิน ตำบลเวียง อำเภอเมืองพะเยา จังหวัดพะเยา ภายใน ๓๐ วัน นับตั้งแต่วันที่ประกาศนี้เป็นต้นไป หากพ้นกำหนดเวลาแล้วไม่มีผู้ใดคัดค้านทางราชการจะได้พิจารณาคำขอเช่าของผู้ยื่นเรื่องราวต่อไป

ชื่อผู้ยื่นเรื่องราว นางสุภาพ เชื้อนแก้ว
เช่าที่ดินราชพัสดุแปลงหมายเลขโฉนดที่ - เลขที่ดิน -
รวาง 5047 II 3420 - 16 ทะเบียนที่ราชพัสดุเลขที่ พย.๕๖๒ (บางส่วน)
ตำบล นาปรัง อำเภอ ปง จังหวัด พะเยา
จำนวน ๑ แปลง เนื้อที่ ๕๗.๕ ตารางวา

ประกาศ ณ วันที่ ๑๙ พฤษภาคม ๒๕๖๕

(นางสาวจากรุวรรณ สิริสว่างเมธ)
ธนารักษ์พื้นที่พะเยา

สำเนาถูกต้อง

(ว่าที่ ร.ต.หญิงจันทร์จิรา แพนคำ)
เจ้าหน้าที่จัดผลประโยชน์ชำนาญการ

แสดงเขตเช่าที่ราชพัสดุทะเบียนเลขที่ พย.๕๖๒ (บางส่วน) ราย นางสุภาพ เชื้อนแก้ว
 รายตัวหน้า.....หนังสือสำคัญสำหรับที่ดิน.....ส.ค.๑ เลขที่ ๒๓๙ เล่ม.....หน้า.....
 เลขที่ดิน.....หน้าสำรวจ.....ระวาง..... 5047 II 3418-16 หมู่ที่.....
 ถนน/ตรอก/.....ทางในที่ราชพัสดุ.....ตำบล/แขวง.....นาบั้ง.....อำเภอ/เขต.....บึง.....จังหวัด.....พะเยา
 รั้ววัดวันที่.....๗ มีนาคม ๒๕๖๕.....ผู้ทำการรั้ววัด.....นายกษิธิช งามสระคู.....ตำแหน่ง.....นายช่างสำรวจ.....

มาตราส่วน ๑ : ๕๐๐

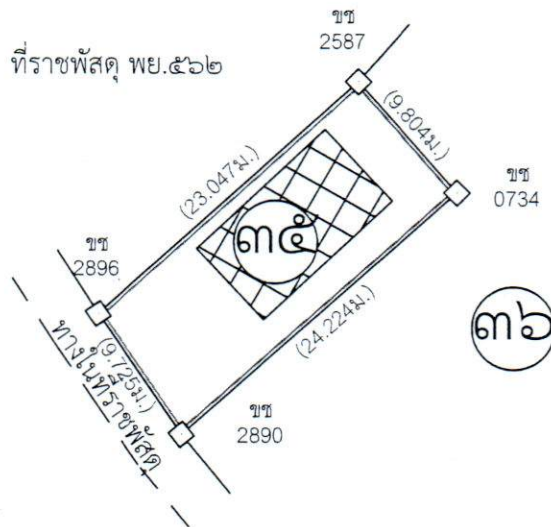

สำเนาถูกต้อง

(ว่าที่ ร.ต.หญิงจันทร์จิรา แทนคำ)
 เจ้าหน้าที่จัดผลประโยชน์ชำนาญการ

หมายเหตุ เอกสารประกอบท้ายสัญญาแบบ.....คำร้องทั่วไป.....
 สัญญาเลขที่.....วันที่.....
 เขตเช่าเนื้อที่.....๐.๐-๕๗.๕ ไร่.....
 อาคารเลขที่.....

บริเวณตำแหน่งที่ทำการรั้ววัด

ราคาประเมินที่ดินฯ (ปี ๒๕๕๙ - ๒๕๖๒) ตารางวาละ ๒๕๐.- บาท
 มูลค่าราคาที่ดิน (๕๗.๕ ตรว. x ๒๕๐.- บาท) = ๑๔,๓๗๕.- บาท
 (หนึ่งหมื่นสี่พันสามร้อยเจ็ดสิบบาทถ้วน)

ลงชื่อ.....ผู้จำลอง
 (.....นายกษิธิช งามสระคู.....)
 ตำแหน่ง.....นายช่างสำรวจ.....
 วันที่.....๙ มีนาคม ๒๕๖๕.....

ลงชื่อ.....ผู้ตรวจ
 (.....นายอนรรักษ์ เป็งอินตะ.....)
 ตำแหน่ง.....นายช่างสำรวจปฏิบัติงาน.....
 วันที่.....๙ มีนาคม ๒๕๖๕.....

กรมธนารักษ์ จัดอยู่ในทำเลขน ๒



ประกาศสำนักงานธนารักษ์พื้นที่พะเยา
เรื่อง การจัดให้เช่าที่ราชพัสดุที่ราษฎรถือครอง

ด้วยบุคคลที่มีชื่อข้างท้ายนี้ ได้ยื่นเรื่องราวต่อสำนักงานธนารักษ์พื้นที่พะเยา ว่ามีความประสงค์ขอเช่าที่ราชพัสดุแปลงหมายเลขทะเบียนที่ พย.๕๖๒ (บางส่วน) ตำบลนาปรัง อำเภอปง จังหวัดพะเยา เพื่อการเกษตร (ทำไร่)

ฉะนั้น โดยประกาศฉบับนี้ สำนักงานธนารักษ์พื้นที่พะเยา ขอแจ้งให้ทราบว่า ถ้าผู้ใดเป็นผู้มีสิทธิควรได้เช่าที่ราชพัสดุแปลงนี้ดีกว่าผู้ยื่นความประสงค์ขอเช่ารายนี้ และประสงค์คัดค้านการขอเช่าให้ยื่นคำร้องคัดค้านเป็นลายลักษณ์อักษร พร้อมทั้งแสดงหลักฐานต่อเจ้าหน้าที่สำนักงานธนารักษ์พื้นที่พะเยา เลขที่ ๑๐๑๕/๒๕ ถนนพหลโยธิน ตำบลเวียง อำเภอเมืองพะเยา จังหวัดพะเยา ภายใน ๓๐ วัน นับตั้งแต่วันที่ประกาศนี้เป็นต้นไป หากพ้นกำหนดเวลาแล้วไม่มีผู้ใดคัดค้านทางราชการจะได้พิจารณาค่าขอเช่าของผู้ยื่นเรื่องราวต่อไป

ชื่อผู้ยื่นเรื่องราว นายวินัด เกษตรกรอดม

เช่าที่ดินราชพัสดุแปลงหมายเลขโฉนดที่ _____ - เลขที่ดิน _____ -

ระวาง 5047 II 3420 - 16 ทะเบียนที่ราชพัสดุเลขที่ พย.๕๖๒ (บางส่วน)

ตำบล นาปรัง อำเภอ ปง จังหวัด พะเยา

จำนวน ๑ แปลง เนื้อที่ ๑-๓-๔๑.๘ ไร่

ประกาศ ณ วันที่ ๑๙ พฤษภาคม ๒๕๖๕

(นางสาวจรรุวรรณ สิริสว่างเมฆ)
ธนารักษ์พื้นที่พะเยา

สำเนาถูกต้อง

(ว่าที่ ร.ต.หญิงจันทร์จิรา แทนคำ)
เจ้าหน้าที่จัดผลประโยชน์ชำนาญการ

แผนที่

แสดงเขตเช่าที่ราชพัสดุทะเบียนเลขที่ พย.๕๖๒ (บางส่วน) ราช..... นายวินัด เกษตรกรอุดม.....
 รายตัวหน้า.....หนังสือสำคัญสำหรับที่ดิน..... สค.๑..... เลขที่..... ๒๓๙..... เล่ม..... หน้า.....
 เลขที่ดิน..... หน้าสำรวจ..... ระวัง..... 5047 II 3420-16..... หมู่ที่.....
 ถนน/.....โรงพยาบาลปง-บ้านหมื่น..... ตำบล/แขวง..... นานรัง..... อำเภอ/เขต..... ปง..... จังหวัด..... พะเยา.....
 รั้ววัดวันที่..... ๗ มีนาคม ๒๕๖๕..... ผู้ทำการรังวัด..... นายเกษิธิษ งามสระคู..... ตำแหน่ง..... นายช่างสำรวจ.....

มาตราส่วน ๑ : ๑๐๐๐

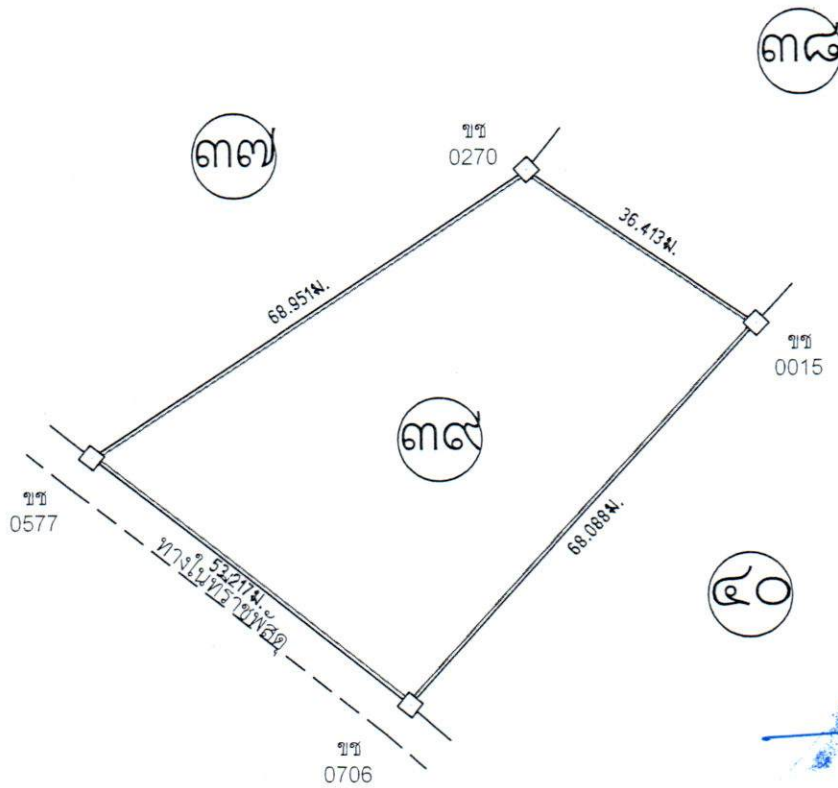

สำเนาถูกต้อง

(ว่าที่ ร.ต.หญิงจันทร์จิรา แทนคำ/
 เจ้าหน้าที่จัดผลประโยชน์ชำนาญการ

ลงชื่อ..... ผู้จำลอง
 (..... นายเกษิธิษ งามสระคู.....)
 ตำแหน่ง..... นายช่างสำรวจ.....
 วันที่..... ๙ มีนาคม ๒๕๖๕.....

ลงชื่อ..... ผู้ตรวจ
 (..... นายอนุรักษ เม็งอินตะ.....)
 ตำแหน่ง..... นายช่างสำรวจปฏิบัติงาน.....
 วันที่..... ๙ มีนาคม ๒๕๖๕.....

หมายเหตุ เอกสารประกอบท้ายสัญญาแบบ.....
 สัญญาเลขที่..... วันที่.....
 เขตเช่าเนื้อที่..... ๑ - ๓ - ๔๑.๘ ไร่.....
 อาคารเลขที่.....

บริเวณตำแหน่งที่ทำการรังวัด

ราคาประเมินที่ดินฯ (ปี ๒๕๕๙ - ๒๕๖๒) ตารางวาละ ๒๕๐ บาท
 มูลค่าราคาที่ดิน (๓๔๑.๘ x ๒๕๐) = ๘๕,๔๕๐ บาท
 (หนึ่งแสนแปดหมื่นห้าพันสี่ร้อยห้าสิบบาทถ้วน)

กรมธนารักษ์

จัดอยู่ในทำเลชั้น ๒



ประกาศสำนักงานธนารักษ์พื้นที่พะเยา
เรื่อง การจัดให้เช่าที่ราชพัสดุที่ราษฎรถือครอง

ด้วยบุคคลที่มีชื่อข้างท้ายนี้ ได้ยื่นเรื่องราวต่อสำนักงานธนารักษ์พื้นที่พะเยา ว่ามีความประสงค์ขอเช่าที่ราชพัสดุแปลงหมายเลขทะเบียนที่ พย.๕๖๒ (บางส่วน) ตำบลนาปรัง อำเภอปง จังหวัดพะเยา เพื่อการเกษตร (ทำไร่)

ฉะนั้น โดยประกาศฉบับนี้ สำนักงานธนารักษ์พื้นที่พะเยา ขอแจ้งให้ทราบว่า ถ้าผู้ใดเป็นผู้มีสิทธิควรได้เช่าที่ราชพัสดุแปลงนี้ดีกว่าผู้ยื่นความประสงค์ขอเช่ารายนี้ และประสงค์คัดค้านการขอเช่าให้ยื่นคำร้องคัดค้านเป็นลายลักษณ์อักษร พร้อมทั้งแสดงหลักฐานต่อเจ้าหน้าที่สำนักงานธนารักษ์พื้นที่พะเยา เลขที่ ๑๐๑๕/๒๕ ถนนพหลโยธิน ตำบลเวียง อำเภอเมืองพะเยา จังหวัดพะเยา ภายใน ๓๐ วัน นับตั้งแต่วันที่ประกาศนี้เป็นต้นไป หากพ้นกำหนดเวลาแล้วไม่มีผู้ใดคัดค้านทางราชการจะได้พิจารณาค่าขอเช่าของผู้ยื่นเรื่องราวต่อไป

ชื่อผู้ยื่นเรื่องราว นายประเสริฐ คำไย

เช่าที่ดินราชพัสดุแปลงหมายเลขโฉนดที่ _____ - เลขที่ดิน _____ -

ระวาง 5047 II 3420 - 16 ทะเบียนที่ราชพัสดุเลขที่ พย.๕๖๒ (บางส่วน)

ตำบล นาปรัง อำเภอ ปง จังหวัด พะเยา

จำนวน ๑ แปลง เนื้อที่ ๒-๓-๕๒.๓ ไร่

ประกาศ ณ วันที่ ๑๙ พฤษภาคม ๒๕๖๕

(นางสาวจรรุวรรณ สิริสว่างเมธ)
ธนารักษ์พื้นที่พะเยา

สำเนาถูกต้อง

(ว่าที่ ร.ต.หญิงจันทร์จิรา แหนคำ,
เจ้าหน้าที่จัดผลประโยชน์ชำนาญการ

แผนที่

แสดงเขตเช่าที่ราชพัสดุทะเบียนเลขที่ พย.๕๖๒ (บางส่วน) ราย นายประเสริฐ คำไผ่
 รายตัวหน้า.....หนังสือสำคัญสำหรับที่ดิน สค.๑ เลขที่ ๒๓๙ เล่ม.....หน้า.....
 เลขที่ดิน.....หน้าสำรวจ.....ระวาง 5047 II 3420-16 หมู่ที่.....
 ถนน/.....โรงพยาบาลงบ-บ้านหมื่น ตำบล/แขวง นาปรัง อำเภอ/เขต ปง จังหวัด พะเยา
 รั้งวัดวันที่ ๘ มีนาคม ๒๕๖๕ ผู้ทำการรั้งวัด นายเกษิธิช งามสระคู ตำแหน่ง นายช่างสำรวจ

มาตราส่วน ๑ : ๒๐๐๐

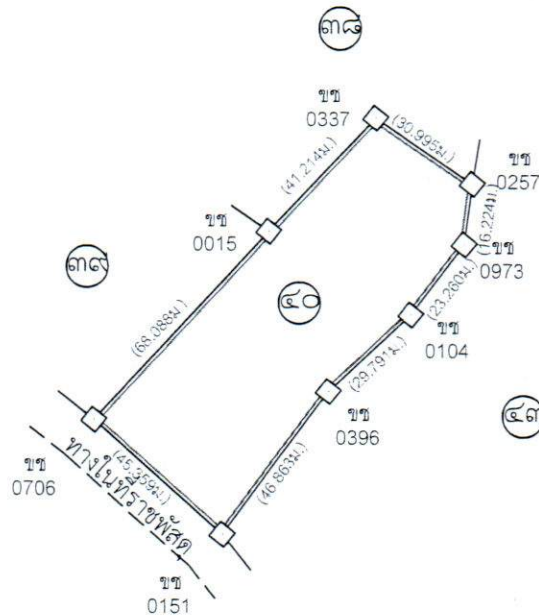

สำเนาถูกต้อง

(ว่าที่ ร.ต.หญิงจันทร์จิรา แทนคำ)
 เจ้าหน้าที่จัดผลประโยชน์ชำนาญการ

ลงชื่อ..........ผู้จำลอง
 (.....นายเกษิธิช งามสระคู.....)
 ตำแหน่ง.....นายช่างสำรวจ.....
 วันที่.....๙ มีนาคม ๒๕๖๕.....

ลงชื่อ..........ผู้ตรวจ
 (.....นายอนันท์ชัย เบ็ญอินตะ.....)
 ตำแหน่ง.....นายช่างสำรวจปฏิบัติงาน.....
 วันที่.....๙ มีนาคม ๒๕๖๕.....

หมายเหตุ เอกสารประกอบท้ายสัญญาแบบ.....คำร้องทั่วไป.....
 สัญญาเลขที่.....วันที่.....
 เขตเช่าเนื้อที่.....๒ - ๓ - ๕๒.๓ ไร่.....
 อาคารเลขที่.....
 บริเวณตำแหน่งที่ทำการรั้งวัด

ราคาประเมินที่ดินฯ (ปี ๒๕๕๙ - ๒๕๖๒) ตารางวาละ ๒๕๐.- บาท
 มูลค่าราคาที่ดิน (๑,๑๕๒.๓ ตรว. x ๒๕๐.- บาท) = ๒๘๘,๐๗๕.- บาท
 (สองแสนแปดหมื่นแปดพันเจ็ดสิบบาทถ้วน)

กรมธนารักษ์ จัดอยู่ในทำเลขน ๒



ประกาศสำนักงานธนารักษ์พื้นที่พะเยา
เรื่อง การจัดให้เช่าที่ราชพัสดุที่ราษฎรถือครอง

ด้วยบุคคลที่มีชื่อข้างท้ายนี้ ได้ยื่นเรื่องราวต่อสำนักงานธนารักษ์พื้นที่พะเยา ว่ามีความประสงค์ขอเช่าที่ราชพัสดุแปลงหมายเลขทะเบียนที่ พย.๕๖๒ (บางส่วน) ตำบลนาปรัง อำเภอปง จังหวัดพะเยา เพื่อการเกษตร (ทำไร่)

ฉะนั้น โดยประกาศฉบับนี้ สำนักงานธนารักษ์พื้นที่พะเยา ขอแจ้งให้ทราบว่า ถ้าผู้ใดเป็นผู้มีสิทธิควรได้เช่าที่ราชพัสดุแปลงนี้ดีกว่าผู้ยื่นความประสงค์ขอเช่ารายนี้ และประสงค์คัดค้านการขอเช่าให้ยื่นคำร้องคัดค้านเป็นลายลักษณ์อักษร พร้อมทั้งแสดงหลักฐานต่อเจ้าหน้าที่สำนักงานธนารักษ์พื้นที่พะเยา เลขที่ ๑๐๑๕/๒๕ ถนนพหลโยธิน ตำบลเวียง อำเภอเมืองพะเยา จังหวัดพะเยา ภายใน ๓๐ วัน นับตั้งแต่วันที่ประกาศนี้เป็นต้นไป หากพ้นกำหนดเวลาแล้วไม่มีผู้ใดคัดค้านทางราชการจะได้พิจารณาค่าขอเช่าของผู้ยื่นเรื่องราวต่อไป

ชื่อผู้ยื่นเรื่องราว นายมนัส อินสมบัติ
เช่าที่ดินราชพัสดุแปลงหมายเลขโฉนดที่ _____ - _____ เลขที่ดิน _____ - _____
ระวาง 5047 II 3420 - 16 ทะเบียนที่ราชพัสดุเลขที่ พย.๕๖๒ (บางส่วน)
ตำบล นาปรัง อำเภอ ปง จังหวัด พะเยา
จำนวน ๑ แปลง เนื้อที่ ๑-๐-๙๕.๘ ไร่

ประกาศ ณ วันที่ ๑๙ พฤษภาคม ๒๕๖๕

(นางสาวจารุวรรณ สิริสว่างเมธ)
ธนารักษ์พื้นที่พะเยา

สำเนาถูกต้อง



(ว่าที่ ร.ต.หญิงจันทร์จิรา แทนคำ)
เจ้าหน้าที่จัดผลประโยชน์ชำนาญการ

แผนที่

(สร.10)

แสดงเขตเช่าที่ราชพัสดุทะเบียนเลขที่ พย.๕๖๒ (บางส่วน) ราย..... นายมนัส อินสมบัติ
รายตัวหน้า..... หนังสือสำคัญสำหรับที่ดิน..... สค.๑..... เลขที่..... ๒๓๙..... เล่ม..... -..... หน้า..... -
เลขที่ดิน..... -..... หน้าสำรวจ..... -..... ราวาง..... 5047 II 3420-16..... หมู่ที่..... -
ถนน/.....โรงพยาบาลปง-บ้านหมื่น..... ตำบล/แขวง..... นาปรัง..... อำเภอ/เขต..... ปง..... จังหวัด..... พะเยา
รังวัดวันที่..... ๗ มีนาคม ๒๕๖๕..... ผู้ทำการรังวัด..... นายเกษิตชัย งามสระคู..... ตำแหน่ง..... นายช่างสำรวจ

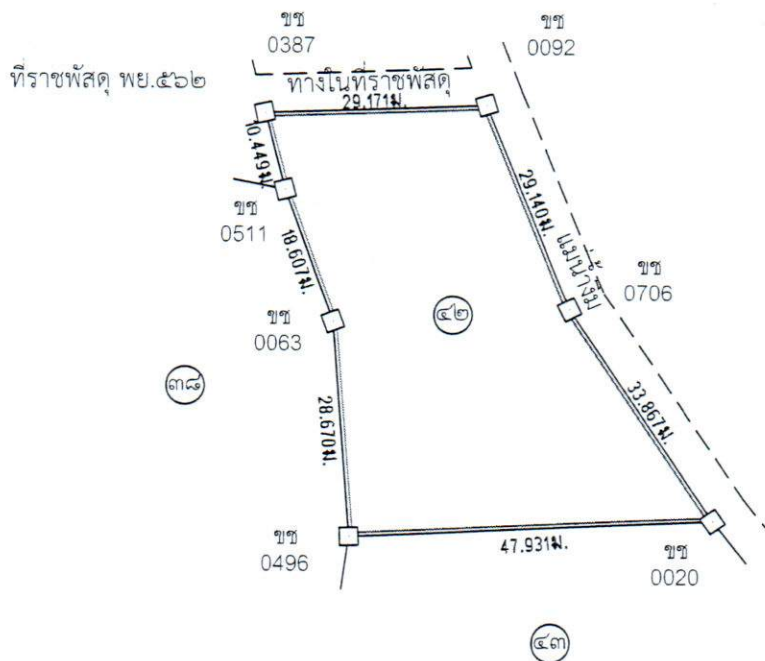
มาตราส่วน ๑ : ๑๐๐๐



สำเนาถูกต้อง

(ว่าที่ ร.ต.หญิงจันทร์จิรา แทนคำ)
เจ้าหน้าที่จัดผลประโยชน์ชำนาญการ

ลงชื่อ.....ผู้จำลอง
(.....นายเกษิตชัย งามสระคู.....)
ตำแหน่ง.....นายช่างสำรวจ.....
วันที่.....๗ มีนาคม ๒๕๖๕.....

ลงชื่อ.....ผู้ตรวจ
(.....นายอนุรักษ เนืองอินตะ.....)
ตำแหน่ง.....นายช่างสำรวจปฏิบัติงาน.....
วันที่.....๗ มีนาคม ๒๕๖๕.....

หมายเหตุ เอกสารประกอบท้ายสัญญาแบบ.....
สัญญาเลขที่.....วันที่.....
เขตเช่าเนื้อที่.....๑-๐-๙๕๘ ไร่.....
อาคารเลขที่.....

บริเวณตำแหน่งที่ทำการรังวัด

ราคาประเมินที่ดินฯ (ปี ๒๕๕๙ - ๒๕๖๒) ตารางวาละ ๒๕๐ บาท
มูลค่าราคาที่ดิน (๔๙๕.๘ x ๒๕๐.- บาท) = ๑๒๓,๙๕๐ บาท
(หนึ่งแสนสองหมื่นสามพันเก้าร้อยห้าสิบบาทถ้วน)

กรมธนารักษ์ จัดอยู่ในทำเลชั้น ๒



ประกาศสำนักงานธนารักษ์พื้นที่พะเยา
เรื่อง การจัดให้เช่าที่ราชพัสดุที่ราษฎรถือครอง

ด้วยบุคคลที่มีชื่อข้างท้ายนี้ ได้ยื่นเรื่องราวต่อสำนักงานธนารักษ์พื้นที่พะเยา ว่ามีความประสงค์ขอเช่าที่ราชพัสดุแปลงหมายเลขทะเบียนที่ พย.๕๖๒ (บางส่วน) ตำบลนาปรัง อำเภอปง จังหวัดพะเยา เพื่อการเกษตร (ทำไร่)

ฉะนั้น โดยประกาศฉบับนี้ สำนักงานธนารักษ์พื้นที่พะเยา ขอแจ้งให้ทราบว่า ถ้าผู้ใดเป็นผู้มีสิทธิควรได้เช่าที่ราชพัสดุแปลงนี้ดีกว่าผู้ยื่นความประสงค์ขอเช่ารายนี้ และประสงค์คัดค้านการขอเช่าให้ยื่นคำร้องคัดค้านเป็นลายลักษณ์อักษร พร้อมทั้งแสดงหลักฐานต่อเจ้าหน้าที่สำนักงานธนารักษ์พื้นที่พะเยา เลขที่ ๑๐๑๕/๒๕ ถนนพหลโยธิน ตำบลเวียง อำเภอเมืองพะเยา จังหวัดพะเยา ภายใน ๓๐ วัน นับตั้งแต่วันที่ประกาศนี้เป็นต้นไป หากพ้นกำหนดเวลาแล้วไม่มีผู้ใดคัดค้านทางราชการจะได้พิจารณาค่าขอเช่าของผู้ยื่นเรื่องราวต่อไป

ชื่อผู้ยื่นเรื่องราว นายมนัส อินสมบัติ

เช่าที่ดินราชพัสดุแปลงหมายเลขโฉนดที่ _____ เลขที่ดิน _____

ระวาง 5047 II 3420 - 16 ทะเบียนที่ราชพัสดุเลขที่ พย.๕๖๒ (บางส่วน)

ตำบล นาปรัง อำเภอ ปง จังหวัด พะเยา

จำนวน ๑ แปลง เนื้อที่ ๐-๑-๔๔.๑ ไร่

ประกาศ ณ วันที่ ๑๙ พฤษภาคม ๒๕๖๕

(นางสาวจรรุวรรณ สิริสว่างเมฆ)
ธนารักษ์พื้นที่พะเยา

สำเนาถูกต้อง

(ว่าที่ ร.ต.หญิงจันทร์จิรา แหนคำ,
เจ้าหน้าที่จัดผลประโยชน์ชำนาญการ

แสดงเขตเช่าที่ราชพัสดุทะเบียนเลขที่ พย.๕๖๒ (บางส่วน) ราย นายมนัส อินสมบัติ
 รายตัวหน้า.....หนังสือสำคัญสำหรับที่ดิน.....สค.๑.....เลขที่.....๒๓๙.....เล่ม.....หน้า.....
 เลขที่ดิน.....หน้าสำรวจ.....ระวาง..... 5047 II 3420-16.....หมู่ที่.....
 ถนน/.....โรงพยาบาลปง-บ้านหมื่น.....ตำบล/แขวง.....นาปรัง.....อำเภอ/เขต.....ปง.....จังหวัด.....พะเยา
 รั้งวัดวันที่.....๗ มีนาคม ๒๕๖๕.....ผู้ทำการรั้งวัด.....นายกษิธิษ งามสระคู.....ตำแหน่ง.....นายช่างสำรวจ.....

มาตราส่วน ๑ : ๑๐๐๐

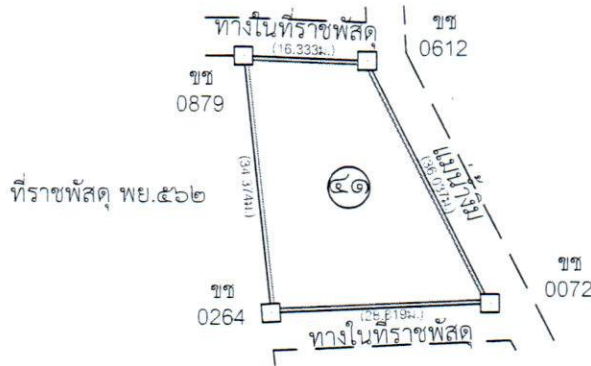

สำเนาถูกต้อง

(ว่าที่ รต.หญิงจันทร์จิรา แหนคำ,
 เจ้าหน้าที่จัดผลประโยชน์ชำนาญการ)

ลงชื่อ.....ผู้จำลอง
 (.....นายกษิธิษ งามสระคู.....)
 ตำแหน่ง.....นายช่างสำรวจ.....
 วันที่.....๙ มีนาคม ๒๕๖๕.....

ลงชื่อ.....ผู้ตรวจ
 (.....นายฉนวนรักษ์ เบ็ญอินตะ.....)
 ตำแหน่ง.....นายช่างสำรวจปฏิบัติงาน.....
 วันที่.....๙ มีนาคม ๒๕๖๕.....

หมายเหตุ เอกสารประกอบท้ายสัญญาแบบ.....
 สัญญาเลขที่.....วันที่.....
 เขตเช่าเนื้อที่.....๐ - ๑ - ๘๘.๑ ไร่.....
 อาคารเลขที่.....

บริเวณตำแหน่งที่ทำการรั้งวัด

ราคาประเมินที่ดินฯ (ปี ๒๕๕๙ - ๒๕๖๒) ตารางวาละ ๒๕๐ บาท
 มูลค่าราคาที่ดิน (๑๘๘.๑ x ๒๕๐.- บาท) = ๔๗,๐๒๕ บาท
 (สี่หมื่นเจ็ดพันยี่สิบห้าบาทถ้วน)

กรมธนารักษ์ จัดอยู่ในทำเลขที่ ๒



ประกาศสำนักงานธนารักษ์พื้นที่พะเยา
เรื่อง การจัดให้เช่าที่ราชพัสดุที่ราษฎรถือครอง

ด้วยบุคคลที่มีชื่อข้างท้ายนี้ ได้ยื่นเรื่องราวต่อสำนักงานธนารักษ์พื้นที่พะเยา ว่ามีความประสงค์ขอเช่าที่ราชพัสดุแปลงหมายเลขทะเบียนที่ พย.๕๖๒ (บางส่วน) ตำบลนาปรัง อำเภอปง จังหวัดพะเยา เพื่อก่อการเกษตร (ทำไร่)

ฉะนั้น โดยประกาศฉบับนี้ สำนักงานธนารักษ์พื้นที่พะเยา ขอแจ้งให้ทราบว่า ถ้าผู้ใดเป็นผู้มีสิทธิควรได้เช่าที่ราชพัสดุแปลงนี้ดีกว่าผู้อื่นความประสงค์ขอเช่ารายนี้ และประสงค์คัดค้านการขอเช่าให้ยื่นคำร้องคัดค้านเป็นลายลักษณ์อักษร พร้อมทั้งแสดงหลักฐานต่อเจ้าหน้าที่สำนักงานธนารักษ์พื้นที่พะเยา เลขที่ ๑๐๑๕/๒๕ ถนนพหลโยธิน ตำบลเวียง อำเภอเมืองพะเยา จังหวัดพะเยา ภายใน ๓๐ วัน นับตั้งแต่วันที่ประกาศนี้เป็นต้นไป หากพ้นกำหนดเวลาแล้วไม่มีผู้ใดคัดค้านทางราชการจะได้พิจารณาคำขอเช่าของผู้ยื่นเรื่องราวต่อไป

ชื่อผู้ยื่นเรื่องราว นายमत เชื้อนแก้ว

เช่าที่ดินราชพัสดุแปลงหมายเลขโฉนดที่ _____ - _____ เลขที่ดิน _____ - _____

ระวาง 5047 II 3420 - 16 ทะเบียนที่ราชพัสดุเลขที่ พย.๕๖๒ (บางส่วน)

ตำบล นาปรัง อำเภอ ปง จังหวัด พะเยา

จำนวน ๑ แปลง เนื้อที่ ๖-๐-๗๘.๓ ไร่

ประกาศ ณ วันที่ ๑๗ พฤษภาคม ๒๕๖๕

(นางสาวจรรุวรรณ สิริสว่างเมธ)
ธนารักษ์พื้นที่พะเยา

สำเนาถูกต้อง

(ว่าที่ ร.ต.หญิงจันทร์จิรา แหนคำ,
เจ้าหน้าที่จัดผลประโยชน์ชำนาญการ

แผนที่

แสดงเขตเช่าที่ราชพัสดุทะเบียนเลขที่..... พย.๕๖๒ (บางส่วน) ราย..... นายมาต เชื้อนแก้ว.....
 รายตัวหน้า..... หนังสือสำคัญสำหรับที่ดิน..... สค.๑..... เลขที่..... ๒๓๙..... เล่ม..... หน้า.....
 เลขที่ดิน..... หน้าสำรวจ..... ระวัง..... 5047 II 3420-16..... หมู่ที่.....
 ถนน/..... โรงพยาบาลปง-บ้านหมื่น..... ตำบล/แขวง..... นาปรัง..... อำเภอ/เขต..... ปง..... จังหวัด..... พะเยา.....
 รั้งวัดวันที่..... ๘ มีนาคม ๒๕๖๕..... ผู้ทำการรั้งวัด..... นายกษิธิช งามสระคู..... ตำแหน่ง..... นายช่างสำรวจ.....

มาตราส่วน ๑ : ๒๐๐๐

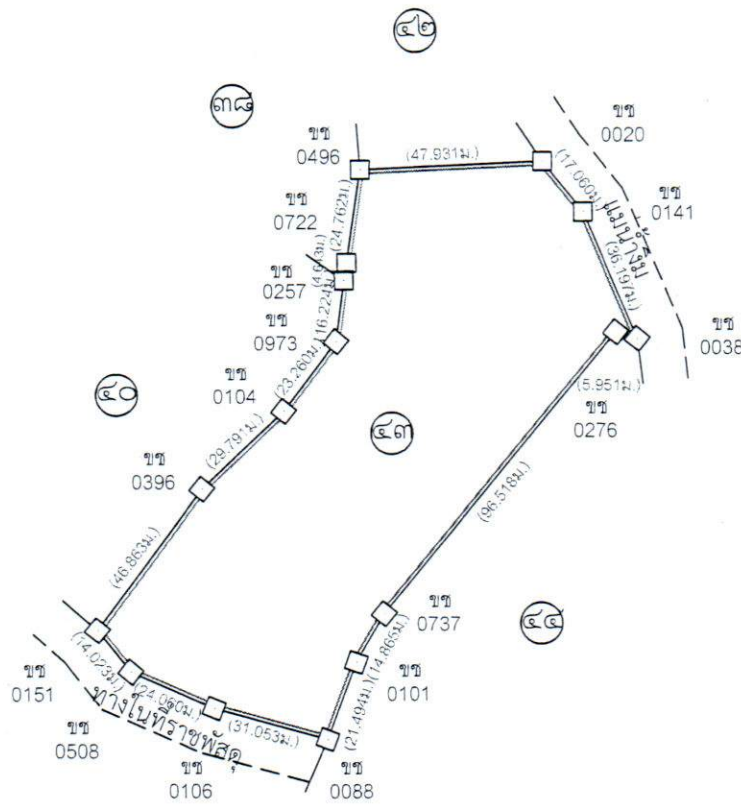

สำเนาถูกต้อง

(ว่าที่ ร.ต.หญิงจันทรีจิรา แหนคำ)
 เจ้าหน้าที่จัดผลประโยชน์ชำนาญการ

ลงชื่อ..... *(Signature)*..... ผู้จำลอง
 (..... นายกษิธิช งามสระคู.....)
 ตำแหน่ง..... นายช่างสำรวจ.....
 วันที่..... ๙ มีนาคม ๒๕๖๕.....

ลงชื่อ..... *(Signature)*..... ผู้ตรวจ
 (..... นายอนุรักษ เม้งอินตะ.....)
 ตำแหน่ง..... นายช่างสำรวจปฏิบัติงาน.....
 วันที่..... ๙ มีนาคม ๒๕๖๕.....

หมายเหตุ เอกสารประกอบท้ายสัญญาแบบ..... คำร้องทั่วไป.....
 สัญญาเลขที่..... วันที่.....
 เขตเช่าเนื้อที่..... ๖ - ๐ - ๗๘.๓ ไร่.....
 อาคารเลขที่.....
 บริเวณตำแหน่งที่ทำการรั้งวัด

ราคาประเมินที่ดินฯ (ปี ๒๕๕๙ - ๒๕๖๒) ตารางวาละ ๒๕๐.- บาท
 มูลค่าราคาที่ดิน (๒,๔๗๘.๓ ตรว. x ๒๕๐.- บาท) = ๖๑๙,๕๗๕.- บาท
 (หกแสนหนึ่งหมื่นเก้าพันห้าร้อยเจ็ดสิบบาทถ้วน)

กรมธนารักษ์ จัดอยู่ในทำเลขชั้น ๒



ประกาศสำนักงานธนารักษ์พื้นที่พะเยา
เรื่อง การจัดให้เช่าที่ราชพัสดุที่ราษฎรถือครอง

ด้วยบุคคลที่มีชื่อข้างท้ายนี้ ได้ยื่นเรื่องราวต่อสำนักงานธนารักษ์พื้นที่พะเยา ว่ามีความประสงค์ขอเช่าที่ราชพัสดุแปลงหมายเลขทะเบียนที่ พย.๕๖๒ (บางส่วน) ตำบลนาปรัง อำเภอปง จังหวัดพะเยา เพื่อการเกษตร (ทำไร่)

ฉะนั้น โดยประกาศฉบับนี้ สำนักงานธนารักษ์พื้นที่พะเยา ขอแจ้งให้ทราบว่า ถ้าผู้ใดเป็นผู้มีสิทธิควรได้เช่าที่ราชพัสดุแปลงนี้ดีกว่าผู้ยื่นความประสงค์ขอเช่ารายนี้ และประสงค์คัดค้านการขอเช่าให้ยื่นคำร้องคัดค้านเป็นลายลักษณ์อักษร พร้อมทั้งแสดงหลักฐานต่อเจ้าหน้าที่สำนักงานธนารักษ์พื้นที่พะเยา เลขที่ ๑๐๑๕/๒๕ ถนนพหลโยธิน ตำบลเวียง อำเภอเมืองพะเยา จังหวัดพะเยา ภายใน ๓๐ วัน นับตั้งแต่วันประกาศนี้เป็นต้นไป หากพ้นกำหนดเวลาแล้วไม่มีผู้ใดคัดค้านทางราชการจะได้พิจารณาค่าขอเช่าของผู้ยื่นเรื่องราวต่อไป

ชื่อผู้ยื่นเรื่องราว นายวัน หงษ์ยะปานนท์
เช่าที่ดินราชพัสดุแปลงหมายเลขโฉนดที่ _____ เลขที่ดิน _____
ระวาง 5047 II 3420 - 16 ทะเบียนที่ราชพัสดุเลขที่ พย.๕๖๒ (บางส่วน)
ตำบล นาปรัง อำเภอ ปง จังหวัด พะเยา
จำนวน ๑ แปลง เนื้อที่ ๔-๒-๓๕.๔ ไร่

ประกาศ ณ วันที่ ๑๗ พฤษภาคม ๒๕๖๕

(นางสาวจารุวรรณ สิริสว่างเมฆ)
ธนารักษ์พื้นที่พะเยา

สำเนาถูกต้อง

(ว่าที่ ร.ต.หญิงจันทร์จิรา แหนคำ)
เจ้าหน้าที่จัดผลประโยชน์ขนานาญการ

แผนที่

แสดงเขตเช่าที่ราชพัสดุทะเบียนเลขที่ พย.๕๖๒ (บางส่วน) ราย นายวัน หงษ์ยะปานนท์
 รายตัวหน้า.....หนังสือสำคัญสำหรับที่ดิน สค.๑ เลขที่ ๒๓๙ เล่ม.....หน้า.....
 เลขที่ดิน.....หน้าสำรวจ.....ระวาง 5047 II 3420-16 หมู่ที่.....
 ถนน/.....โรงพยาบาลปง-บ้านหมื่น ตำบล/แขวง.....นาปรัง อำเภอ/เขต.....ปง จังหวัด พะเยา
 รั้งวัดวันที่.....๙ มีนาคม ๒๕๖๕ ผู้ทำการรังวัด นายกษิติช งามสระคู ตำแหน่ง นายช่างสำรวจ

มาตราส่วน ๑ : ๒๐๐๐

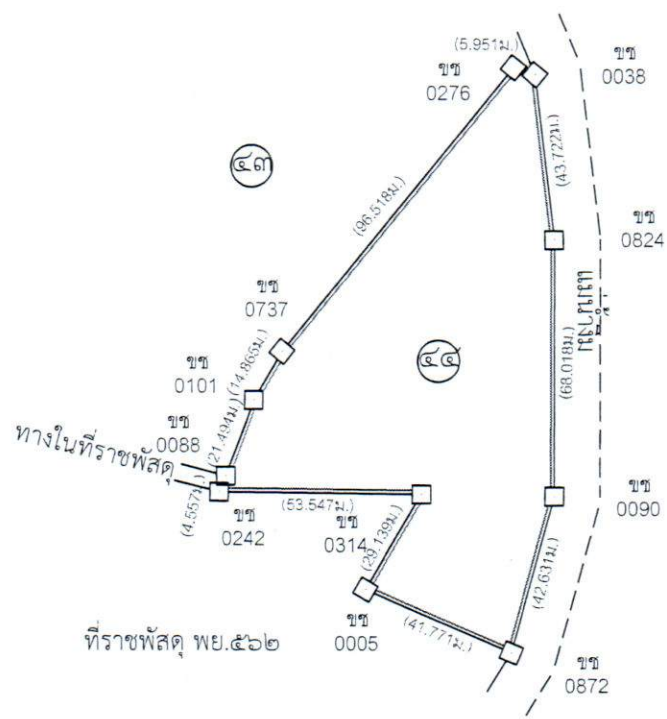

สำเนาถูกต้อง

(ว่าที่ รต.หญิงจันทร์จิรา แทนคำ)
 เจ้าหน้าที่จัดผลประโยชน์ชำนาญการ

ลงชื่อ..........ผู้จำลอง
 (.....นายกษิติช งามสระคู.....)
 ตำแหน่ง.....นายช่างสำรวจ
 วันที่.....๙ มีนาคม ๒๕๖๕.....

ลงชื่อ..........ผู้ตรวจ
 (.....นายอนุรักษ เบ็ญอินต๊ะ.....)
 ตำแหน่ง.....นายช่างสำรวจปฏิบัติงาน.....
 วันที่.....๙ มีนาคม ๒๕๖๕.....

หมายเหตุ เอกสารประกอบท้ายสัญญาแบบ.....คำร้องทั่วไป.....
 สัญญาเลขที่.....วันที่.....
 เขตเช่าเนื้อที่.....๔ - ๒ - ๓๕.๔ ไร่.....
 อาคารเลขที่.....
 บริเวณตำแหน่งที่ทำการรังวัด

ราคาประเมินที่ดินฯ (ปี ๒๕๕๙ - ๒๕๖๒) ตารางวาละ ๒๕๐.- บาท
 มูลค่าราคาที่ดิน (๑,๘๓๕.๔ ตรว. x ๒๕๐.- บาท) = ๔๕๘,๘๕๐.- บาท
 (สี่แสนห้าหมื่นแปดพันแปดร้อยห้าสิบบาทถ้วน)

กรมธนารักษ์ จัดอยู่ในทำเลขชั้น ๒



ประกาศสำนักงานธนารักษ์พื้นที่พะเยา
เรื่อง การจัดให้เช่าที่ราชพัสดุที่ราษฎรถือครอง

ด้วยบุคคลที่มีชื่อข้างท้ายนี้ ได้ยื่นเรื่องราวต่อสำนักงานธนารักษ์พื้นที่พะเยา ว่ามีความประสงค์ขอเช่าที่ราชพัสดุแปลงหมายเลขทะเบียนที่ พย.๕๖๒ (บางส่วน) ตำบลนาปริง อำเภอปง จังหวัดพะเยา เพื่อก่อการเกษตร (ทำไร่)

ฉะนั้น โดยประกาศฉบับนี้ สำนักงานธนารักษ์พื้นที่พะเยา ขอแจ้งให้ทราบว่า ถ้าผู้ใดเป็นผู้มีสิทธิควรได้เช่าที่ราชพัสดุแปลงนี้ดีกว่าผู้ยื่นความประสงค์ขอเช่ารายนี้ และประสงค์คัดค้านการขอเช่าให้ยื่นคำร้องคัดค้านเป็นลายลักษณ์อักษร พร้อมทั้งแสดงหลักฐานต่อเจ้าหน้าที่สำนักงานธนารักษ์พื้นที่พะเยา เลขที่ ๑๐๑๕/๒๕ ถนนพหลโยธิน ตำบลเวียง อำเภอเมืองพะเยา จังหวัดพะเยา ภายใน ๓๐ วัน นับตั้งแต่วันที่ประกาศนี้เป็นต้นไป หากพ้นกำหนดเวลาแล้วไม่มีผู้ใดคัดค้านทางราชการจะได้พิจารณาค่าขอเช่าของผู้ยื่นเรื่องราวต่อไป

ชื่อผู้ยื่นเรื่องราว นางสุภาพ เชื้อนแก้ว

เช่าที่ดินราชพัสดุแปลงหมายเลขโฉนดที่ _____ - เลขที่ดิน _____

ระวาง 5047 II 3420 - 16 ทะเบียนที่ราชพัสดุเลขที่ พย.๕๖๒ (บางส่วน)

ตำบล นาปริง อำเภอ ปง จังหวัด พะเยา

จำนวน ๑ แปลง เนื้อที่ ๑-๒-๕๘.๙ ไร่

ประกาศ ณ วันที่ ๑๙ พฤษภาคม ๒๕๖๕

(นางสาวจากรุวรรณ สิริสว่างเมฆ)
ธนารักษ์พื้นที่พะเยา

สำเนาถูกต้อง

(ว่าที่ ร.ต.หญิงจันทร์จิรา แทนคำ)
เจ้าหน้าที่จัดผลประโยชน์ขนานาญการ

แผนที่

(สร.10)

แสดงเขตเช่าที่ราชพัสดุทะเบียนเลขที่ พย.๕๖๒ (บางส่วน) ราย นางสุภาพ เชื้อนแก้ว
รายตัวหนา.....หนังสือสำคัญสำหรับที่ดิน.....สค.๑.....เลขที่.....๒๓๙.....เล่ม.....หน้า.....
เลขที่ดิน.....หน้าสำรวจ.....ระวาง.....5047 II 3420-16.....หมู่ที่.....
ถนน/.....โรงพยาบาลปลง-บ้านหมื่น.....ตำบล/แขวง.....นาปรัง.....อำเภอ/เขต.....ปง.....จังหวัด.....พะเยา.....
รังวัดวันที่.....๗ มีนาคม ๒๕๖๕.....ผู้ทำการรังวัด.....นายกษิธิช งามสระคู.....ตำแหน่ง.....นายช่างสำรวจ.....

มาตราส่วน ๑ : ๑๐๐๐

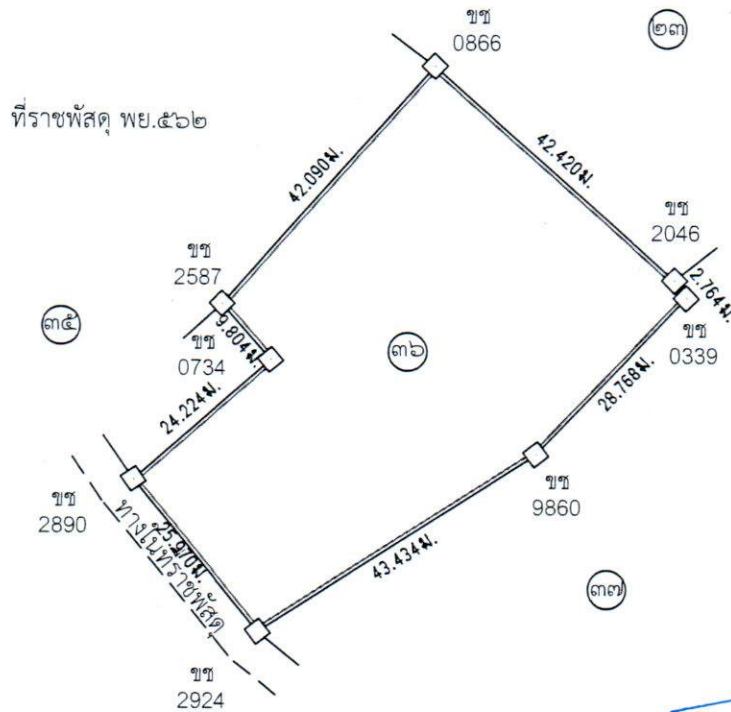

สำเนาถูกต้อง

ว่าที่ ร.ต.หญิงจันทร์จิรา แทนคำ
เจ้าหน้าที่จัดผลประโยชน์ข้าบฉกการ

หมายเหตุ เอกสารประกอบท้ายสัญญาแบบ.....
สัญญาเลขที่.....วันที่.....
เขตเช่าเนื้อที่.....๑-๒-๕๘.๙ ไร่.....
อาคารเลขที่.....

บริเวณตำแหน่งที่ทำการรังวัด

ราคาประเมินที่ดินฯ (ปี ๒๕๕๙ - ๒๕๖๒) ตารางวาละ ๒๕๐ บาท
มูลค่าราคาที่ดิน (๖๕๘.๙ x ๒๕๐.- บาท) = ๑๖๔,๖๕๐ บาท
(หกแสนหกหมื่นสี่พันหกกรวยห้าสิบบาทถ้วน)

กรมธนารักษ์ จัดอยู่ในทำเลชั้น ๒

ลงชื่อ.....ผู้จำลอง
(นายกษิธิช งามสระคู)
ตำแหน่ง.....นายช่างสำรวจ
วันที่.....๙ มีนาคม ๒๕๖๕

ลงชื่อ.....ผู้ตรวจ
(นายอนุรักษ เบ็งอินตะ)
ตำแหน่ง.....นายช่างสำรวจปฏิบัติงาน
วันที่.....๙ มีนาคม ๒๕๖๕



ประกาศสำนักงานธนารักษ์พื้นที่พะเยา
เรื่อง การจัดให้เช่าที่ราชพัสดุที่ราษฎรถือครอง

ด้วยบุคคลที่มีชื่อข้างท้ายนี้ ได้ยื่นเรื่องราวต่อสำนักงานธนารักษ์พื้นที่พะเยา ว่ามีความประสงค์ขอเช่าที่ราชพัสดุแปลงหมายเลขทะเบียนที่ พย.๕๖๒ (บางส่วน) ตำบลนาปรัง อำเภอปง จังหวัดพะเยา เพื่อการเกษตร (ทำไร่)

ฉะนั้น โดยประกาศฉบับนี้ สำนักงานธนารักษ์พื้นที่พะเยา ขอแจ้งให้ทราบว่า ถ้าผู้ใดเป็นผู้มีสิทธิควรได้เช่าที่ราชพัสดุแปลงนี้ดีกว่าผู้ยื่นความประสงค์ขอเช่ารายนี้ และประสงค์คัดค้านการขอเช่าให้ยื่นคำร้องคัดค้านเป็นลายลักษณ์อักษร พร้อมทั้งแสดงหลักฐานต่อเจ้าหน้าที่สำนักงานธนารักษ์พื้นที่พะเยา เลขที่ ๑๐๑๕/๒๕ ถนนพหลโยธิน ตำบลเวียง อำเภอเมืองพะเยา จังหวัดพะเยา ภายใน ๓๐ วัน นับตั้งแต่วันที่ประกาศนี้เป็นต้นไป หากพ้นกำหนดเวลาแล้วไม่มีผู้ใดคัดค้านทางราชการจะได้พิจารณาคำขอเช่าของผู้ยื่นเรื่องราวต่อไป

ชื่อผู้ยื่นเรื่องราว นางเพ็ญศรี ใจเอื้อ
เช่าที่ดินราชพัสดุแปลงหมายเลขโฉนดที่ _____ เลขที่ดิน _____
ระวาง 5047 II 3420 - 16 ทะเบียนที่ราชพัสดุเลขที่ พย.๕๖๒ (บางส่วน)
ตำบล นาปรัง อำเภอ ปง จังหวัด พะเยา
จำนวน ๑ แปลง เนื้อที่ ๓-๐-๔๓.๒ ไร่

ประกาศ ณ วันที่ ๑๗ พฤษภาคม ๒๕๖๕

(นางสาวจารุวรรณ สิริสว่างเมฆ)
ธนารักษ์พื้นที่พะเยา

สำเนาถูกต้อง

(ว่าที่ ร.ต.หญิงจันทร์จิรา แทนคำ
เจ้าหน้าที่จัดผลประโยชน์ชำนาญการ

แผนที่

แสดงเขตเช่าที่ราชพัสดุทะเบียนเลขที่ พย.๕๖๒ (บางส่วน) ราย.....นางเพ็ญศรีใจเอื้อ.....
 รายตัวหน้า.....หนังสือสำคัญสำหรับที่ดิน.....สค.๑.....เลขที่.....๒๓๙.....เล่ม.....หน้า.....
 เลขที่ดิน.....หน้าสำรวจ.....ระวาง.....5047 II 3420-16.....หมู่ที่.....
 ถนน/.....โรงพยาบาลปง-บ้านหมื่น.....ตำบล/แขวง.....นาปรัง.....อำเภอ/เขต.....ปง.....จังหวัด.....พะเยา.....
 รั้ววัดวันที่.....๘ มีนาคม ๒๕๖๕.....ผู้ทำการรังวัด.....นายเกษิตชัย งามสระคู.....ตำแหน่ง.....นายช่างสำรวจ.....

มาตราส่วน ๑ : ๒๐๐๐

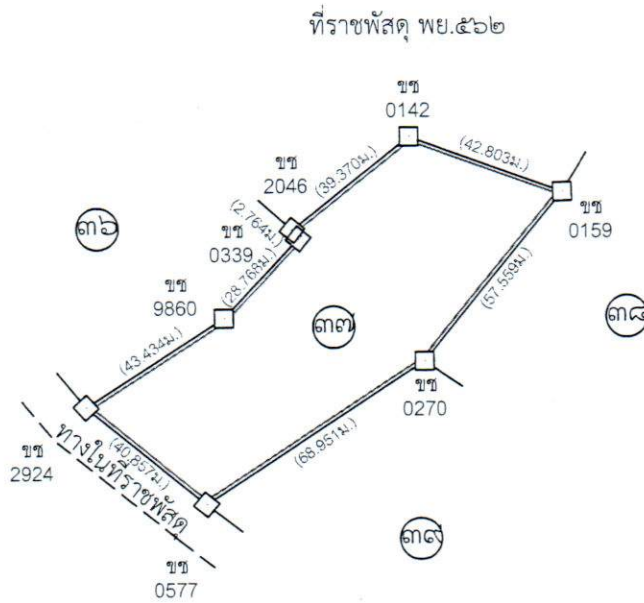

สำเนาถูกต้อง

(ว่าที่ ร.ต.หญิงจันทร์จิรา แทนคำ
 เจ้าหน้าที่จัดผลประโยชน์ชำนาญการ

หมายเหตุ เอกสารประกอบท้ายสัญญาแบบ.....คำร้องทั่วไป.....
 สัญญาเลขที่.....วันที่.....
 เขตเช่าเนื้อที่.....๓-๐-๔๓.๒ ไร่.....
 อาคารเลขที่.....
 บริเวณตำแหน่งที่ทำการรังวัด

ลงชื่อ..........ผู้จำลอง
 (.....นายเกษิตชัย งามสระคู.....)
 ตำแหน่ง.....นายช่างสำรวจ.....
 วันที่.....๙ มีนาคม ๒๕๖๕.....

ราคาประเมินที่ดินฯ (ปี ๒๕๕๙ - ๒๕๖๒) ตารางวาละ ๒๕๐.- บาท
 มูลค่าราคาที่ดิน (๑,๒๔๓.๒ ตรว. x ๒๕๐.- บาท) = ๓๑๐,๘๐๐.- บาท
 (สามแสนหนึ่งหมื่นแปดร้อยบาทถ้วน)

ลงชื่อ..........ผู้ตรวจ
 (.....นายอนุรักษ์ เป็งอินต๊ะ.....)
 ตำแหน่ง.....นายช่างสำรวจปฏิบัติการ.....
 วันที่.....๙ มีนาคม ๒๕๖๕.....

กรมธนารักษ์ จัดอยู่ในทำเลขที่ ๒



ประกาศสำนักงานธนารักษ์พื้นที่พะเยา
เรื่อง การจัดให้เช่าที่ราชพัสดุที่ราษฎรถือครอง

ด้วยบุคคลที่มีชื่อข้างท้ายนี้ ได้ยื่นเรื่องราวต่อสำนักงานธนารักษ์พื้นที่พะเยา ว่ามีความประสงค์ขอเช่าที่ราชพัสดุแปลงหมายเลขทะเบียนที่ พย.๕๖๒ (บางส่วน) ตำบลนาปรัง อำเภอปง จังหวัดพะเยา เพื่อการเกษตร (ทำไร่)

ฉะนั้น โดยประกาศฉบับนี้ สำนักงานธนารักษ์พื้นที่พะเยา ขอแจ้งให้ทราบว่า ถ้าผู้ใดเป็นผู้มีสิทธิควรได้เช่าที่ราชพัสดุแปลงนี้ดีกว่าผู้อื่นความประสงค์ขอเช่ารายนี้ และประสงค์คัดค้านการขอเช่าให้ยื่นคำร้องคัดค้านเป็นลายลักษณ์อักษร พร้อมทั้งแสดงหลักฐานต่อเจ้าหน้าที่สำนักงานธนารักษ์พื้นที่พะเยา เลขที่ ๑๐๑๕/๒๕ ถนนพหลโยธิน ตำบลเวียง อำเภอเมืองพะเยา จังหวัดพะเยา ภายใน ๓๐ วัน นับตั้งแต่วันที่ประกาศนี้เป็นต้นไป หากพ้นกำหนดเวลาแล้วไม่มีผู้ใดคัดค้านทางราชการจะได้พิจารณาค่าขอเช่าของผู้ยื่นเรื่องราวต่อไป

ชื่อผู้ยื่นเรื่องราว นายสาคร นนทมาลย์

เช่าที่ดินราชพัสดุแปลงหมายเลขโฉนดที่ _____ เลขที่ดิน _____

ระวาง 5047 II 3420 - 16 ทะเบียนที่ราชพัสดุเลขที่ พย.๕๖๒ (บางส่วน)

ตำบล นาปรัง อำเภอ ปง จังหวัด พะเยา

จำนวน ๑ แปลง เนื้อที่ ๒-๓-๑๙ ไร่

ประกาศ ณ วันที่ ๑๕ พฤษภาคม ๒๕๖๕

(นางสาวจารุวรรณ สิริสว่างเมธ)

ธนารักษ์พื้นที่พะเยา

สำเนาถูกต้อง

(ว่าที่ ร.ต.หญิงจันทร์จิรา แพนคำ
เจ้าหน้าที่จัดผลประโยชน์ชำนาญการ

แผนที่

แสดงเขตเช่าที่ราชพัสดุทะเบียนเลขที่ พย.๕๖๒ (บางส่วน) ราย นายสาคร นนทมาลัย
 รายตัวหน้า.....หนังสือสำคัญสำหรับที่ดิน สค.๑ เลขที่ ๒๓๙ เล่ม.....หน้า.....
 เลขที่ดิน.....หน้าสำรวจ.....ระวาง 5047 II 3420-16 หมู่ที่.....
 ถนน/.....โรงพยาบาลปง-บ้านหมื่น ตำบล/แขวง นาปรัง อำเภอ/เขต ปง จังหวัด พะเยา
 รั้ววัดวันที่ ๘ มีนาคม ๒๕๖๕ ผู้ทำการรังวัด นายเกษิธิษ งามสระคู ตำแหน่ง นายช่างสำรวจ

มาตราส่วน ๑ : ๒๐๐๐

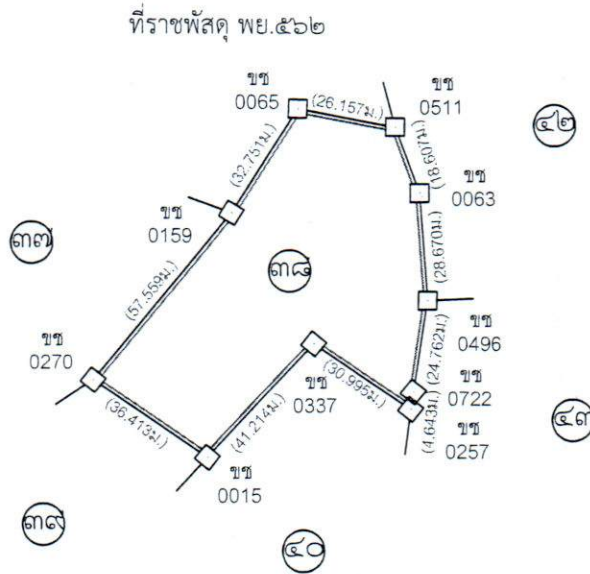

สำเนาถูกต้อง

(ว่าที่ ร.ต.หญิงจันทร์จิรา แทนคำ
 เจ้าหน้าที่จัดผลประโยชน์ชำนาญการ

ลงชื่อ..... ก. งามสระคูผู้จำลอง
 (..... นายเกษิธิษ งามสระคู)
 ตำแหน่ง..... นายช่างสำรวจ.....
 วันที่..... ๘ มีนาคม ๒๕๖๕

ลงชื่อ..... อ. งามสระคูผู้ตรวจ
 (..... นายอนุรักษ เบ็งอินตะ)
 ตำแหน่ง..... นายช่างสำรวจปฏิบัติงาน.....
 วันที่..... ๘ มีนาคม ๒๕๖๕

หมายเหตุ เอกสารประกอบท้ายสัญญาแบบ.....คำร้องทั่วไป.....
 สัญญาเลขที่.....วันที่.....
 เขตเช่าเนื้อที่..... ๒ - ๓ - ๑๙ ไร่.....
 อาคารเลขที่.....

บริเวณตำแหน่งที่ทำการรังวัด

ราคาประเมินที่ดินฯ (ปี ๒๕๕๙ - ๒๕๖๒) ตารางวาละ ๒๕๐.- บาท
 มูลค่าราคาที่ดิน (๑,๑๑๙ ตรว. x ๒๕๐.- บาท) = ๒๗๙,๗๕๐.- บาท
 (สองแสนเจ็ดหมื่นเก้าพันเจ็ดร้อยห้าสิบบาทถ้วน)

กรมธนารักษ์ จัดอยู่ในทำเลขที่ ๒



ประกาศสำนักงานธนารักษ์พื้นที่พะเยา
เรื่อง การจัดให้เช่าที่ราชพัสดุที่ราษฎรถือครอง

ด้วยบุคคลที่มีชื่อข้างท้ายนี้ ได้ยื่นเรื่องราวต่อสำนักงานธนารักษ์พื้นที่พะเยา ว่ามีความประสงค์ขอเช่าที่ราชพัสดุแปลงหมายเลขทะเบียนที่ พย.๕๖๒ (บางส่วน) ตำบลนาปรัง อำเภอปง จังหวัดพะเยา เพื่อการเกษตร (ทำไร่)

ฉะนั้น โดยประกาศฉบับนี้ สำนักงานธนารักษ์พื้นที่พะเยา ขอแจ้งให้ทราบว่า ถ้าผู้ใดเป็นผู้มีสิทธิควรได้เช่าที่ราชพัสดุแปลงนี้ดีกว่าผู้อื่นความประสงค์ขอเช่ารายนี้ และประสงค์คัดค้านการขอเช่าให้ยื่นคำร้องคัดค้านเป็นลายลักษณ์อักษร พร้อมทั้งแสดงหลักฐานต่อเจ้าหน้าที่สำนักงานธนารักษ์พื้นที่พะเยา เลขที่ ๑๐๑๕/๒๕ ถนนพหลโยธิน ตำบลเวียง อำเภอเมืองพะเยา จังหวัดพะเยา ภายใน ๓๐ วัน นับตั้งแต่วันที่ประกาศนี้เป็นต้นไป หากพ้นกำหนดเวลาแล้วไม่มีผู้ใดคัดค้านทางราชการจะได้พิจารณาค่าขอเช่าของผู้อื่นเรื่องราวต่อไป

ชื่อผู้ยื่นเรื่องราว นายธนพัฒน์ มาแดง
เช่าที่ดินราชพัสดุแปลงหมายเลขโฉนดที่ _____ เลขที่ดิน _____
ระวาง 5047 II 3420 - 16 ทะเบียนที่ราชพัสดุเลขที่ พย.๕๖๒ (บางส่วน)
ตำบล นาปรัง อำเภอ ปง จังหวัด พะเยา
จำนวน ๑ แปลง เนื้อที่ ๐-๒-๗๘.๒ ไร่

ประกาศ ณ วันที่ ๑๙ พฤษภาคม ๒๕๖๕

(นางสาวจรรุวรรณ สิริสว่างเมฆ)
ธนารักษ์พื้นที่พะเยา

สำเนาถูกต้อง

(ว่าที่ รต.หญิงจันทร์จิรา แทนคำ)
เจ้าหน้าที่จัดผลประโยชน์ชำนาญการ

แผนที่

แสดงเขตเช่าที่ราชพัสดุทะเบียนเลขที่ พย.๕๖๒ (บางส่วน) ราย นายธนพัฒน์ มาแดง
 รายตัวหน้า.....หนังสือสำคัญสำหรับที่ดิน.....สค.๑.....เลขที่.....๒๓๙.....เล่ม.....หน้า.....
 เลขที่ดิน.....หน้าสำรวจ.....ระวาง.....5047 II 3420-16.....หมู่ที่.....
 ถนน/.....โรงพยาบาลปง-บ้านหมื่น.....ตำบล/แขวง.....นาบั้ง.....อำเภอ/เขต.....ปง.....จังหวัด.....พะเยา.....
 รั้ววัดวันที่.....๙ มีนาคม ๒๕๖๕.....ผู้ทำการรังวัด.....นายกษิติช งามสระคู.....ตำแหน่ง.....นายช่างสำรวจ.....

มาตราส่วน ๑ : ๑๐๐๐

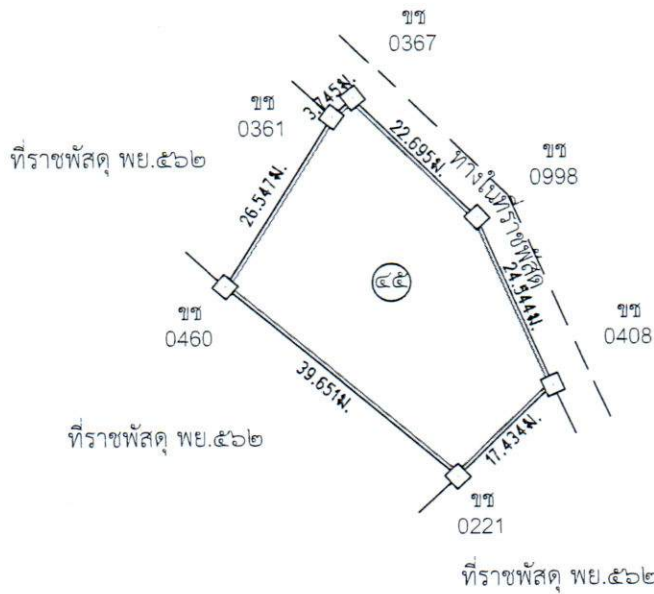

สำเนาถูกต้อง

(ว่าที่ ร.ต.หญิงจันทร์จิรา แทนคำ
 เจ้าหน้าที่จัดผลประโยชน์ชำนาญการ

ลงชื่อ.....ผู้จำลอง
 (.....นายกษิติช งามสระคู.....)
 ตำแหน่ง.....นายช่างสำรวจ
 วันที่.....๙ มีนาคม ๒๕๖๕

ลงชื่อ.....ผู้ตรวจ
 (.....นายอนุรักษ เม็งอินตะ.....)
 ตำแหน่ง.....นายช่างสำรวจปฏิบัติงาน
 วันที่.....๙ มีนาคม ๒๕๖๕

หมายเหตุ เอกสารประกอบท้ายสัญญาแบบ.....
 สัญญาเลขที่.....วันที่.....
 เขตเช่าเนื้อที่.....๐ - ๒ - ๗๘.๒ ไร่.....
 อาคารเลขที่.....

บริเวณตำแหน่งที่ทำการรังวัด

ราคาประเมินที่ดินฯ (ปี ๒๕๕๙ - ๒๕๖๒) ตารางวาละ ๒๕๐ บาท
 มูลค่าราคาที่ดิน (๒๓๙.๒ x ๒๕๐.- บาท) = ๖๙,๕๕๐ บาท
 (หกหมื่นเก้าพันหกร้อยห้าสิบบาทถ้วน)

กรมธนารักษ์ จัดอยู่ในทำเลชั้น ๒



ประกาศสำนักงานธนารักษ์พื้นที่พะเยา
เรื่อง การจัดให้เช่าที่ราชพัสดุที่ราษฎรถือครอง

ด้วยบุคคลที่มีชื่อข้างท้ายนี้ ได้ยื่นเรื่องราวต่อสำนักงานธนารักษ์พื้นที่พะเยา ว่ามีความประสงค์ขอเช่าที่ราชพัสดุแปลงหมายเลขทะเบียนที่ พย.๕๖๒ (บางส่วน) ตำบลนาปรัง อำเภอปง จังหวัดพะเยา เพื่อการเกษตร (ทำไร่)

ฉะนั้น โดยประกาศฉบับนี้ สำนักงานธนารักษ์พื้นที่พะเยา ขอแจ้งให้ทราบว่า ถ้าผู้ใดเป็นผู้มีสิทธิควรได้เช่าที่ราชพัสดุแปลงนี้ดีกว่าผู้อื่นความประสงค์ขอเช่ารายนี้ และประสงค์คัดค้านการขอเช่าให้ยื่นคำร้องคัดค้านเป็นลายลักษณ์อักษร พร้อมทั้งแสดงหลักฐานต่อเจ้าหน้าที่สำนักงานธนารักษ์พื้นที่พะเยา เลขที่ ๑๐๑๕/๒๕ ถนนพหลโยธิน ตำบลเวียง อำเภอเมืองพะเยา จังหวัดพะเยา ภายใน ๓๐ วัน นับตั้งแต่วันที่ประกาศนี้เป็นต้นไป หากพ้นกำหนดเวลาแล้วไม่มีผู้ใดคัดค้านทางราชการจะได้พิจารณาค่าขอเช่าของผู้ยื่นเรื่องราวต่อไป

ชื่อผู้ยื่นเรื่องราว นายกอง อินจันทร์

เช่าที่ดินราชพัสดุแปลงหมายเลขโฉนดที่ _____ - เลขที่ดิน _____ -

ระวาง 5047 II 3420 - 16 ทะเบียนที่ราชพัสดุเลขที่ พย.๕๖๒ (บางส่วน)

ตำบล นาปรัง อำเภอ ปง จังหวัด พะเยา

จำนวน ๑ แปลง เนื้อที่ ๗-๑-๔๔.๘ ไร่

ประกาศ ณ วันที่ ๑๙ พฤษภาคม ๒๕๖๕

(นางสาวจรรุวรรณ สิริสว่างเมฆ)
ธนารักษ์พื้นที่พะเยา

สำเนาถูกต้อง

(ว่าที่ ร.ต.หญิงจันทร์จิรา แทนคำ)
เจ้าหน้าที่จัดผลประโยชน์ชำนาญการ

แสดงเขตเช่าที่ราชพัสดุทะเบียนเลขที่ พย.๕๖๒ (บางส่วน) ราย นายกง อินจันทร์
 รายตัวหน้า.....หนังสือสำคัญสำหรับที่ดิน.....สค.๑.....เลขที่.....๒๓๙.....เล่ม.....หน้า.....
 เลขที่ดิน.....หน้าสำรวจ.....ระวาง.....5047 II 3420-16.....หมู่ที่.....
 ถนน/.....โรงพยาบาลปง-บ้านหมื่น ตำบล/แขวง.....นาบั้ง อำเภอ/เขต.....ปง.....จังหวัด.....พะเยา.....
 รั้ววัดวันที่.....๘ มีนาคม ๒๕๖๕.....ผู้ทำการรั้ววัด.....นายเกษิตชัย งามสระคู.....ตำแหน่ง.....นายช่างสำรวจ.....

มาตราส่วน ๑ : ๒๐๐๐

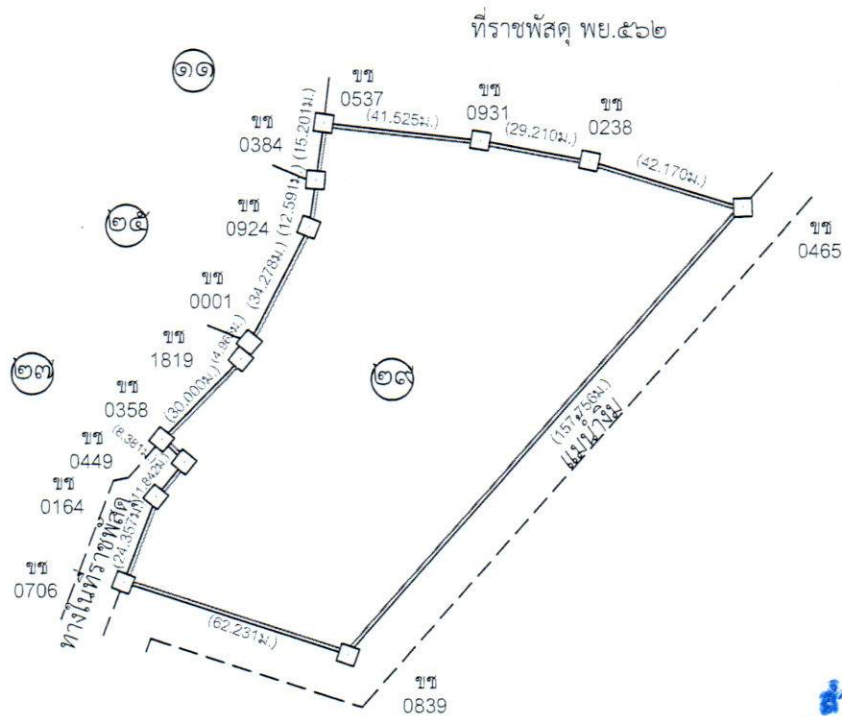

สำเนาถูกต้อง

(ว่าที่ รต.หญิงจันทร์จิรา แทนคำ)
 เจ้าหน้าที่จัดผลประโยชน์ชำนาญการ

หมายเหตุ เอกสารประกอบท้ายสัญญาแบบ.....คำร้องทั่วไป.....
 สัญญาเลขที่.....วันที่.....
 เขตเช่าเนื้อที่.....๗ - ๑ - ๔๔.๘ ไร่.....
 อาคารเลขที่.....
 บริเวณตำแหน่งที่ทำการรั้ววัด

ลงชื่อ.....ผู้จำลอง
 (.....นายเกษิตชัย งามสระคู.....)
 ตำแหน่ง.....นายช่างสำรวจ.....
 วันที่.....๘ มีนาคม ๒๕๖๕.....

ราคาประเมินที่ดินฯ (ปี ๒๕๕๙ - ๒๕๖๒) ตารางวาละ ๒๕๐.- บาท
 มูลค่าราคาที่ดิน (๒,๔๔.๘ ตรว. x ๒๕๐.- บาท) = ๗๓๖,๒๐๐.- บาท
 (เจ็ดแสนสามหมื่นหกพันสองร้อยบาทถ้วน)

ลงชื่อ.....ผู้ตรวจ
 (.....นายอนุรักษ เบ็ญอินตะ.....)
 ตำแหน่ง.....นายช่างสำรวจปฏิบัติงาน.....
 วันที่.....๘ มีนาคม ๒๕๖๕.....

กรมธนารักษ์ จัดอยู่ในทำเลขน ๒